

สารสนเทศพื้นฐานของโรงเรียน



ข้อมูลพื้นฐานโรงเรียนไมยววิทยาลัย

ข้อมูลทั่วไป

โรงเรียนไมยววิทยาลัย ตั้งอยู่เลขที่ ๑๙๐ หมู่ที่ ๔ ตำบลไมยว อำเภอพญาเม็งราย จังหวัดเชียงราย รหัสไปรษณีย์ ๕๗๒๙๐ สังกัดสำนักงานเขตพื้นที่การศึกษามัธยมศึกษา เขต ๓๖ โทรศัพท์ ๐๕๓ - ๖๗๒๓๗๐ โทรสาร ๐๕๓ - ๖๗๒๓๗๐ E-mail : maiya_school@hotmail.com Website : www.maiyavit.ac.th เปิดสอนระดับชั้นมัธยมศึกษาปีที่ ๑ ถึงระดับชั้นมัธยมศึกษาปีที่ ๖ เนื้อที่ ๗๘ ไร่ ๒๐ ตารางวา

เขตพื้นที่บริการการศึกษา จำนวน ๕ หมู่บ้าน ในตำบลไมยว อำเภอพญาเม็งราย จังหวัดเชียงราย ดังนี้

- โรงเรียนบ้านห้วยเตือ
- โรงเรียนบ้านร่องกอก
- โรงเรียนบ้านไมยามิตรภาพที่ ๑๖๘
- โรงเรียนบ้านห้วยก้าง “รัฐประชาสงเคราะห์”
- โรงเรียนอนุบาลไมยว (ห้วยก้างราษฎร์)

ประวัติโรงเรียนโดยย่อ

โรงเรียนได้จัดตั้งขึ้นมาโดยความร่วมมือร่วมใจจากประชาชนตำบลไมยว โดยการนำของ นายบุญปั้น ไกลถิ่น ประธานตำบลไมยวสมัยนั้นและได้รับการสนับสนุนจาก นายสมบุรณ์ วันไชยธณวงศ์ สมาชิกสภาผู้แทนราษฎร จังหวัดเชียงราย เขต ๒ นายพร โนแลี่ยม สมาชิกสภาจังหวัดเชียงราย เขตอำเภอพญาเม็งราย ตลอดจนพ่อค้า คหบดี และกลุ่มโรงเรียนประถมศึกษา ตำบลไมยวเป็นอย่างดี

โดยกระทรวงศึกษาธิการได้ประกาศจัดตั้งเป็นโรงเรียนมัธยมศึกษาประจำตำบลไมยว สังกัดสำนักงานการศึกษาขั้นพื้นฐาน เมื่อวันที่ ๒๐ เมษายน พ.ศ.๒๕๓๓ โดยมี นายสนั่น หล้านามวงศ์ อาจารย์ใหญ่โรงเรียนพญาเม็งราย มารักษาการในตำแหน่งครูใหญ่โรงเรียนไมยววิทยาลัย ครั้งแรกมีนักเรียนมาสมัครเข้าเรียนจำนวน ๘๓ คน แบ่งเป็น ๒ ห้องเรียน มีครูมาช่วยสอนจากโรงเรียน พญาเม็งราย ๒ คน และจากกลุ่มโรงเรียนประถมศึกษาตำบลไมยวอีก ๒ คน จากนั้นสำนักงานการศึกษาขั้นพื้นฐานได้บรรจุแต่งตั้งครูรุ่นแรกจำนวน ๓ คน มาปฏิบัติการสอน

ต่อมาในวันที่ ๑๗ สิงหาคม พ.ศ. ๒๕๓๓ นายประเสริฐ กันทะวัง มาดำรงตำแหน่งครูใหญ่ จนถึง พ.ศ. ๒๕๓๖ ได้รับคำสั่งแต่งตั้งในตำแหน่งอาจารย์ใหญ่ ในปีพ.ศ. ๒๕๓๖ - ๒๕๓๘ และให้ดำรงตำแหน่งผู้อำนวยการโรงเรียน เมื่อพ.ศ. ๒๕๓๘ - ๒๕๔๑ โรงเรียนได้เข้าโครงการขยายโอกาสทางการศึกษา (ค.อมต.สศ) และโครงการโรงเรียนศึกษาเพื่อพัฒนาคุณภาพชีวิตและสังคม (รพชส.) รุ่นที่ ๒

พ.ศ. ๒๕๔๑ นายสัมฤทธิ์ นวะมะวัฒน์ ผู้อำนวยการโรงเรียนสันติคีรีวิทยาคม อำเภอแม่ฟ้าหลวง จังหวัดเชียงราย มาดำรงตำแหน่งผู้อำนวยการโรงเรียนไมยววิทยาลัย และปีการศึกษา ๒๕๔๒ โรงเรียนไมยววิทยาลัยได้เข้าโครงการโรงเรียนนำร่องการประกันคุณภาพการศึกษา

พ.ศ. ๒๕๔๔ นางช่อฟ้า ม่วงมณี อาจารย์ใหญ่โรงเรียนวาวีวิทยาคม ดำรงตำแหน่งผู้อำนวยการโรงเรียน ไมยววิทยาลัย

พ.ศ. ๒๕๔๖ นายอุทร นิตดากุล รองผู้อำนวยการโรงเรียนพะเยาวิทยาคม จังหวัดพะเยา ได้รับแต่งตั้งให้มาดำรงตำแหน่งผู้อำนวยการโรงเรียนไมยววิทยาลัย

โรงเรียนไมยวาทิทยาคมเป็นโรงเรียนประจำตำบลขนาดเล็กมีเขตพื้นที่บริการคือ โรงเรียนประถมศึกษาในเขตตำบลไมยวาจำนวน ๖ โรงเรียน ห้วยก้างรัฐประชาสงเคราะห์ โรงเรียนอนุบาลไมยวา โรงเรียนบ้านร่องกอก โรงเรียนไมยวาทิทยามิตรภาพที่ ๑๖๘ โรงเรียนบ้านสันสะอาด และโรงเรียนบ้านห้วยเตือ

วันที่ ๒๑ พ.ค. ๒๕๕๑ นายอุทิศ ศิริรัตน์ ผู้อำนวยการโรงเรียนห้วยแย้ จังหวัดชัยภูมิ ย้ายมาดำรงตำแหน่งผู้อำนวยการโรงเรียนไมยวาทิทยาคม

วันที่ ๒๕ ธันวาคม ๒๕๕๒ นายสมเกียรติ รุ่งธรรม ย้ายมาปฏิบัติหน้าที่ผู้อำนวยการโรงเรียนไมยวาทิทยาคม จนถึงปัจจุบัน

โรงเรียนไมยวาทิทยาคม เปิดทำการเรียนการสอนตั้งแต่ระดับชั้นมัธยมศึกษาปีที่ ๑ ถึงมัธยมศึกษาปีที่ ๖ มีนักเรียนทั้งสิ้น ๒๙๘ คน (ข้อมูล ๑๐ มิ.ย. ๒๕๕๕) จำนวนห้องเรียน ๑๒ ห้องเรียน

แผนที่โรงเรียน



e-mail : maiyawit_school@hotmail.com website www.maiyavit.ac.th

สภาพปัจจุบัน

อาคารสถานที่

จำนวนอาคารเรียน 3 หลัง

- อาคารคอนกรีต ขนาด 2 ชั้น (แบบ 216 ล ปรับปรุง 29) จำนวน 1 หลัง
- อาคารคอนกรีต 1 ชั้น (แบบเบ็ดเสร็จ ก ข ค) จำนวน 2 หลัง

จำนวนอาคารประกอบ

| | |
|----------------|--------------|
| อาคารโรงฝึกงาน | จำนวน 1 หลัง |
| หอประชุม | จำนวน 1 หลัง |
| โรงอาหาร | จำนวน 1 หลัง |

| | |
|-------------------------------------|--------------|
| บ้านพักครู | จำนวน 2 หลัง |
| แฟลตห้องพักครู | จำนวน 6 ห้อง |
| ห้องน้ำห้องส้วม | จำนวน 4 หลัง |
| ศาลากองอำนาจการ | จำนวน 1 หลัง |
| สนามฟุตบอล | จำนวน 1 สนาม |
| สนามบาสเกตบอล | จำนวน 3 สนาม |
| สนามวอลเลย์บอล | จำนวน 2 สนาม |
| สนามตระกร้อ | จำนวน 2 สนาม |
| สนามเปตอง | จำนวน 4 สนาม |
| ห้องสมุด | จำนวน 1 ห้อง |
| ห้องคอมพิวเตอร์ | จำนวน 1 ห้อง |
| ห้องปฏิบัติการวิทยาศาสตร์ทั่วไป | จำนวน 1 ห้อง |
| ห้องปฏิบัติการวิทยาศาสตร์(ฟิสิกส์) | จำนวน 1 ห้อง |
| ห้องปฏิบัติการวิทยาศาสตร์(เคมี) | จำนวน 1 ห้อง |
| ห้องปฏิบัติการวิทยาศาสตร์(ชีววิทยา) | จำนวน 1 ห้อง |
| ห้องโสตฯ | จำนวน 1 ห้อง |
| ห้องบริหารงานวิชาการ | จำนวน 1 ห้อง |
| ห้องบริหารงานงบประมาณ/ทั่วไป | จำนวน 1 ห้อง |
| ห้องธุรการ/ห้องบริหารงานบุคคล | จำนวน 1 ห้อง |
| ห้องบริหารงานกิจการนักเรียน | จำนวน 1 ห้อง |
| ห้องสภานักเรียน | จำนวน 1 ห้อง |
| ห้องศูนย์ภาษาอังกฤษ | จำนวน 1 ห้อง |
| ห้องศูนย์ภาษาไทย | จำนวน 1 ห้อง |
| ห้องศูนย์คณิตศาสตร์ | จำนวน 2 ห้อง |
| อาคารจริยธรรมทันใจ | จำนวน 1 ห้อง |
| ห้องคหกรรม | จำนวน 1 ห้อง |
| ห้องเกษตร | จำนวน 1 ห้อง |
| เรือนพยาบาล | จำนวน 1 ห้อง |

อาณาเขตติดต่อ

| | |
|-------------|---|
| ทิศเหนือ | ติดกับบ้านห้วยก้าง หมู่ที่ 14 |
| ทิศใต้ | ติดกับบ้านไม้ยา หมู่ที่ 18 |
| ทิศตะวันออก | ติดกับบ้านสันสะอาด หมู่ที่ 4 |
| ทิศตะวันตก | ติดกับถนนสาย สันตันหมื่น-แม่ต๋ำน้อย หมู่ที่ 6 |

แผนผังโครงสร้างการบริหารงานโรงเรียนไม้ยาวิทยาาคม

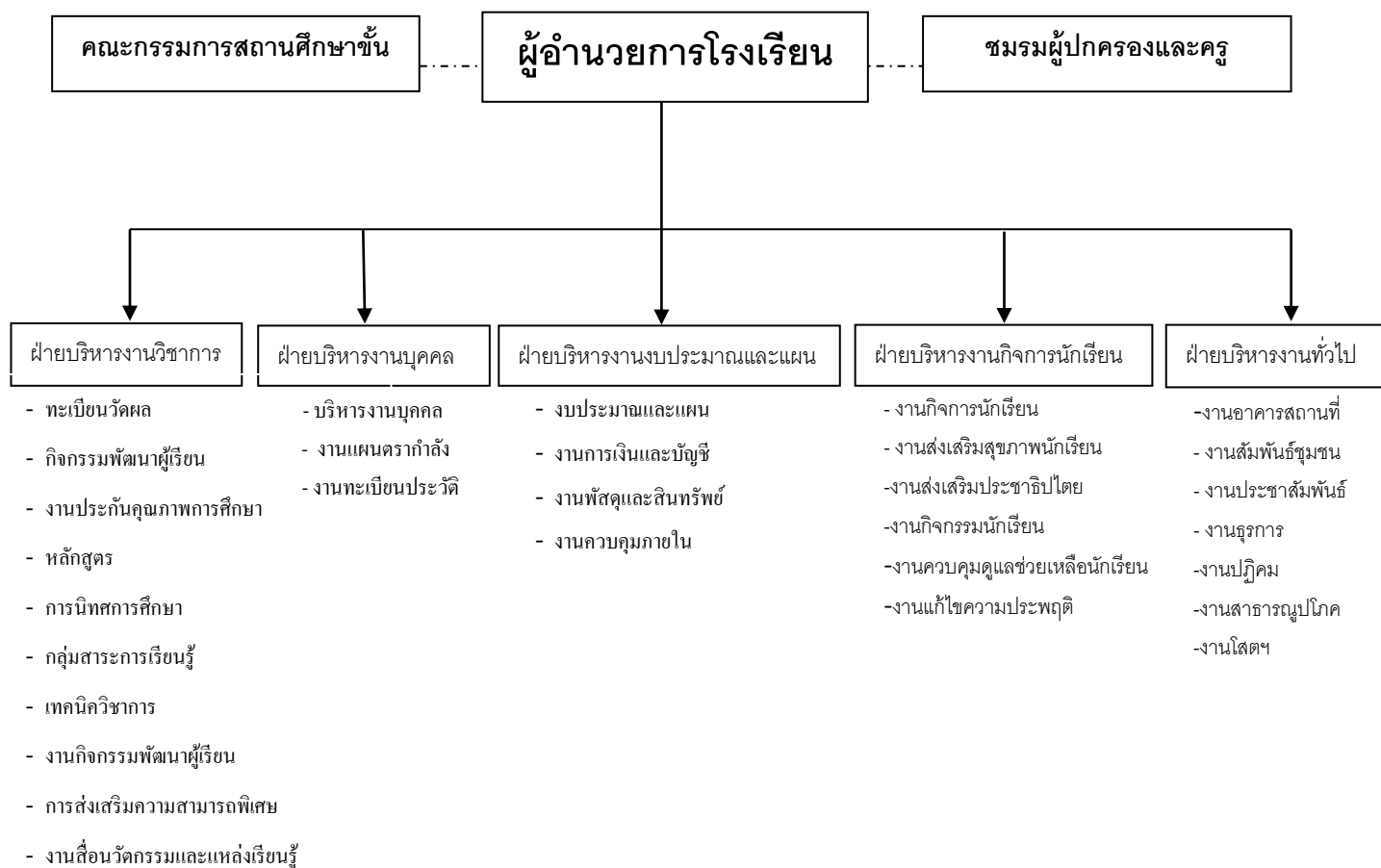

รายชื่อคณะกรรมการสถานศึกษาขั้นพื้นฐาน โรงเรียนไม้ยาวิทยาคม

| | |
|------------------------------|--------------------------------|
| 1. นายโกศล แสนเขื่อน | ประธานกรรมการ |
| 2. นายเอนก ไกลถิ่น | ผู้แทนองค์กรปกครองส่วนท้องถิ่น |
| 3. นายวิทยา ชันทะ | ผู้แทนองค์กรชุมชน |
| 4. นายสมชาย อภัยกาวิ | ผู้ทรงคุณวุฒิ |
| 5. นางจันทร์เพ็ญ ไกลถิ่น | ผู้แทนผู้ปกครอง |
| 6. นางลำพิ่ง มณีสุวรรณ | ผู้ทรงคุณวุฒิ |
| 7. นายอินคำ มหาวรรณ | ผู้ทรงคุณวุฒิ |
| 8. นายอินแก้ว อินคำ | ผู้ทรงคุณวุฒิ |
| 9. นายประพันธ์ เมืองพรม | ผู้ทรงคุณวุฒิ |
| 10. นายสะอาด อีสระ | ผู้ทรงคุณวุฒิ |
| 11. นายสมศักดิ์ พรหมเขียว | ผู้ทรงคุณวุฒิ |
| 12. นายสมเกียรติ ฐิตธรรม | ผู้แทนครู |
| 13. นางธัญชนก ปริญญาเจริญกุล | ผู้แทนครู |

คณะกรรมการภาคี 4 ฝ่าย โรงเรียนไม้ยาวิทยาคม

| | | |
|--------------------|-------------|------------------------|
| 1. พ่อหลวงดวงคำ | บุญญา | กรรมการตัวแทนชุมชน |
| 2. พ่อหลวงสมศักดิ์ | แสนเขื่อน | กรรมการตัวแทนชุมชน |
| 3. นายสุวินัย | ไกลถิ่น | กรรมการตัวแทนผู้ปกครอง |
| 4. นางธัญลักษณ์ | ปริกเพชร | กรรมการตัวแทนผู้ปกครอง |
| 5. นายสังคม | ณ น่าน | กรรมการตัวแทนครู |
| 6. นางรัตนาภรณ์ | อนันต์วรชัย | กรรมการตัวแทนครู |
| 7. นายวรากภรณ์ | อินคำ | กรรมการตัวแทนนักเรียน |
| 8. เด็กหญิงนันทนม | มามงคล | กรรมการตัวแทนนักเรียน |

การจัดการศึกษาของโรงเรียน

วิสัยทัศน์

โรงเรียนไมยราวิทยาฯ จัดการศึกษาได้ตามมาตรฐานการศึกษาของชาติ บูรณาการแหล่งเรียนรู้สวนป่า ผู้เรียนมีทักษะอาชีพดำรงตนตามหลักปรัชญาของเศรษฐกิจพอเพียงและชุมชนมีส่วนร่วมในการส่งเสริมการจัดการศึกษาอย่างมีคุณภาพ เพื่อเข้าสู่ประชาคมอาเซียนภายในปี 2559

พันธกิจ

1. จัดกิจกรรมส่งเสริมให้ผู้เรียนมีความรู้และทักษะที่จำเป็นตามหลักสูตรสถานศึกษา
2. ส่งเสริมและพัฒนาสถานศึกษาให้มีการจัดหลักสูตรและกระบวนการเรียนการสอนที่เน้นผู้เรียนเป็น

สำคัญ

3. จัดการศึกษาโดยบูรณาการแหล่งเรียนรู้สวนป่าตามหลักปรัชญาของเศรษฐกิจพอเพียง
4. จัดกิจกรรมส่งเสริมให้ผู้เรียนมีทักษะด้านอาชีพ
5. ส่งเสริมให้ผู้มีส่วนเกี่ยวข้องทุกฝ่ายมีส่วนร่วมในการจัดการศึกษาของสถานศึกษา
6. จัดกิจกรรมส่งเสริมให้ผู้เรียนมีความรู้และทักษะที่จำเป็นต่อการเข้าสู่ประชาคมอาเซียน
7. สถานศึกษามีระบบประกันคุณภาพภายในสถานศึกษา
8. จัดกิจกรรมส่งเสริมคุณธรรมจริยธรรมและสร้างภูมิคุ้มกันอบายมุข

เป้าประสงค์ (Corporate Objectives)

1. ผู้เรียนมีความรู้และทักษะที่จำเป็นตามหลักสูตรสถานศึกษา
2. สถานศึกษามีการจัดหลักสูตรและกระบวนการเรียนการสอนที่เน้นผู้เรียนเป็นสำคัญ
3. ครูจัดการเรียนการสอนที่เน้นผู้เรียนเป็นสำคัญ
4. ผู้เรียนใช้และบูรณาการแหล่งเรียนรู้สวนป่าตามหลักปรัชญาของเศรษฐกิจพอเพียง
5. ผู้เรียนมีทักษะพื้นฐานด้านการประกอบอาชีพ
6. ผู้มีส่วนเกี่ยวข้องทุกฝ่ายมีส่วนร่วมส่งเสริมและสนับสนุนในการจัดการศึกษาของสถานศึกษา
7. ผู้เรียนมีความรู้และทักษะที่จำเป็นต่อการเข้าสู่ประชาคมอาเซียน
8. สถานศึกษามีระบบประกันคุณภาพภายในสถานศึกษาตามมาตรฐานการศึกษาขั้นพื้นฐาน
9. ผู้เรียนมีคุณธรรมจริยธรรมตามมาตรฐานของสถานศึกษา
10. สถานศึกษาปลอดจากอบายมุข

ตารางแสดง เป้าประสงค์และตัวชี้วัดความสำเร็จ

| เป้าประสงค์ | ตัวชี้วัดความสำเร็จ |
|--|--|
| 1. ผู้เรียนมีความรู้และทักษะที่จำเป็นตามหลักสูตรสถานศึกษา | 1. ร้อยละ 80 ของผู้เรียนระดับมัธยมต้น มีผลการเรียนระดับ 1.5 2. ร้อยละ 80 ของผู้เรียนระดับมัธยมปลาย มีผลการเรียนระดับ 2.0 3. ร้อยละ 80 ของผู้เรียนที่เข้าร่วมกิจกรรม ด้านศิลปะ ดนตรี กีฬา และวัฒนธรรม 4. ร้อยละ 80 ของผู้เรียนมีกระบวนการ อ่าน คิด วิเคราะห์ 5. ร้อยละ 80 ของผู้เรียนมีกระบวนการ คุณลักษณะอันพึงประสงค์ |
| 2. สถานศึกษามีการจัดหลักสูตรและกระบวนการเรียนการสอนที่เน้นผู้เรียนเป็นสำคัญ | 6. สถานศึกษามีหลักสูตรสถานศึกษาที่ได้รับความเห็นชอบจากคณะกรรมการสถานศึกษา 7. สถานศึกษามีโครงการ/งาน/กิจกรรม ที่ส่งเสริมคุณภาพผู้เรียน อย่างน้อยปีการศึกษาละ 10 โครงการ |
| 3. ครูจัดการเรียนการสอนที่เน้นผู้เรียนเป็นสำคัญ | 8. ร้อยละ 100 ของครู มีแผนการจัดการเรียนรู้ที่เน้นผู้เรียนเป็นสำคัญ 9. ร้อยละ 80 ของครู มีเครื่องมือ วัดและประเมินผลตามสภาพจริง 10. ร้อยละ 100 ของครู มีรายงานการวิจัย คนละ 1 เรื่อง ต่อปีการศึกษา |
| 4. ผู้เรียนใช้และบูรณาการแหล่งเรียนรู้สวนป่าตามหลักปรัชญาของเศรษฐกิจพอเพียง | 11. ร้อยละ 100 ของผู้เรียนใช้และบูรณาการแหล่งเรียนรู้สวนป่าตามหลักปรัชญาของเศรษฐกิจพอเพียง |
| 5. ผู้เรียนมีทักษะพื้นฐานด้านการประกอบอาชีพ | 12. ร้อยละ 100 ของผู้เรียนมีทักษะพื้นฐานด้านการประกอบอาชีพ อย่างน้อย 1 ทักษะ |
| 6. ผู้มีส่วนเกี่ยวข้องทุกฝ่ายมีส่วนร่วมส่งเสริมและสนับสนุนในการจัดการศึกษาของสถานศึกษา | 13. สถานศึกษาจัดประชุมคณะกรรมการสถานศึกษา และภาคีเครือข่าย อย่างน้อย 2 ครั้ง/ภาคเรียน 14. สถานศึกษามีการจัดแผนภูมิโครงสร้างของสถานศึกษาอย่างชัดเจน 15. สถานศึกษามีแผนพัฒนาคุณภาพการศึกษาตามมาตรฐานของสถานศึกษา และแผนปฏิบัติการประจำปี โดยผ่านการเห็นชอบจากคณะกรรมการสถานศึกษา |

ตารางแสดง เป้าประสงค์และตัวชี้วัดความสำเร็จ (ต่อ)

| | |
|---|--|
| 7. ผู้เรียนมีความรู้และทักษะที่จำเป็นต่อการเข้าสู่ประชาคมอาเซียน | 16. ร้อยละ 70 ของผู้เรียนสามารถใช้ภาษาอังกฤษในการสื่อสาร 17. ร้อยละ 80 ของผู้เรียนมีความรู้สังคม และวัฒนธรรม ของประเทศในกลุ่มประชาคมอาเซียน |
| 8. สถานศึกษามีระบบประกันคุณภาพภายในสถานศึกษาตามมาตรฐานการศึกษาขั้นพื้นฐาน | 18. สถานศึกษาผ่านการประเมินระดับดี ทั้ง 15 มาตรฐานของระบบประกันคุณภาพภายในสถานศึกษาตามมาตรฐานการศึกษาขั้นพื้นฐาน |
| 9. จัดกิจกรรมส่งเสริมคุณธรรมจริยธรรมและสร้างภูมิคุ้มกันอบายมุข | 19. ร้อยละ 90 ของผู้เรียนมีคุณธรรมจริยธรรมตามมาตรฐานของสถานศึกษา |
| 10. สถานศึกษาปลอดจากอบายมุข | 20. ร้อยละ 100 ของผู้เรียนและบุคลากรในสถานศึกษาปลอดจากอบายมุข |

เป้าหมายของสถานศึกษา

ด้านผู้เรียน

พัฒนาขีดความสามารถของผู้เรียนได้เต็มศักยภาพของตนเองให้เป็นคนเก่ง คนดี กล้าแสดงออก มีอาชีพ สุขภาพสมบูรณ์แข็งแรง ซึ่งเป็นบุคลากรดังต่อไปนี้

1. ใฝ่รู้ ใฝ่เรียนเป็นบุคคลแห่งการเรียนรู้
2. คิดเป็น ทำเป็น แก้ปัญหาเป็น
3. มีคุณธรรม จริยธรรม
4. มีทักษะพื้นฐานด้านอาชีพ ก้าวทันเทคโนโลยี
5. กล้าแสดงออก
7. มีสุขภาพพลานามัยที่สมบูรณ์
8. มีคุณลักษณะที่พึงประสงค์ ดำรงชีวิตแบบไทยตามแนวปรัชญาของเศรษฐกิจพอเพียง
9. ยึดมั่นในการปกครองตามระบอบประชาธิปไตยอันมีพระมหากษัตริย์ทรงเป็นประมุข

ด้านหลักสูตรการเรียนการสอน

1. พัฒนาคุณภาพของผู้เรียน โดยเน้นความถนัดและความสนใจ
2. จัดการเรียนการสอนโดยเน้นและยึดหลักผู้เรียนเป็นสำคัญ
3. ใช้ภูมิปัญญาท้องถิ่นในการจัดการศึกษา

ด้านบรรยากาศและสภาพแวดล้อม

1. จัดสภาพบรรยากาศสิ่งแวดล้อมให้เอื้อต่อการเรียนการสอน
2. จัดให้มีสื่อและนวัตกรรมเทคโนโลยีทางการศึกษาที่ทันสมัยและเหมาะสม
3. จัดให้มีศูนย์การเรียนรู้ทุกกลุ่มสาระการเรียนรู้
4. จัดกิจกรรมที่เน้นพัฒนาทักษะการคิด
5. มีการจัดทำแฟ้มสะสมผลงานของครูและผู้เรียน จัดการเรียนการสอนที่เน้นผู้เรียนเป็นสำคัญ
6. ครูมีโครงการสอนทุกรายวิชา และมีแผนการสอน 1 วิชา ต่อ 1 ภาคเรียน

ด้านการมีส่วนร่วมของชุมชน

ชุมชนองค์กรของรัฐและเอกชนในท้องถิ่นมีส่วนร่วมในการจัดการศึกษา และสนับสนุนกิจกรรมต่างๆ ของโรงเรียน

ด้านการพัฒนาบุคลากร

1. บุคลากรได้รับการพัฒนาให้มีความรู้ ความสามารถทางวิชาการ มีความก้าวหน้า มั่นคงในชีวิต
2. มีขวัญและกำลังใจในการทำงาน
3. มีคุณธรรม จริยธรรม มีสุขภาพสมบูรณ์แข็งแรง

ด้านระบบบริหารและยุทธศาสตร์การพัฒนา

1. แจ่มชัดและแนวปฏิบัติที่ชัดเจน
2. มีการนิเทศการปฏิบัติงาน

ปรัชญาการจัดการศึกษา

โรงเรียนเน้นการจัดการศึกษาที่สนองความต้องการของผู้เรียนและท้องถิ่น โดยมุ่งเน้นให้ผู้เรียนเป็นคนเรียนดี เรียนดี มีวินัย ใฝ่คุณธรรม นำสังคม อุดมสุขภาพ

หลักปรัชญาของเศรษฐกิจพอเพียง

หลักความพอเพียง

ความพอประมาณ เนื้ออาหารรายละเอียดพอประมาณกับบริบทของโรงเรียน

ความมีเหตุผล การใช้เหตุผลและผลในการวิเคราะห์ และแก้ปัญหาการประกอบอาชีพตาม หลักปรัชญาของเศรษฐกิจพอเพียงช่วยส่งผลให้งานประสบความสำเร็จ

การมีภูมิคุ้มกันที่ดี การฝึกทักษะในการประกอบอาชีพให้กับผู้เรียนเป็นแนวทางในการส่งเสริมการเลือกอาชีพในอนาคตของผู้เรียน

เงื่อนไข

เงื่อนไขความรู้ การกิจกรรมตามหลักปรัชญาของเศรษฐกิจพอเพียง

เงื่อนไขคุณธรรม ซื่อสัตย์สุจริต มีวินัย ใฝ่เรียนรู้ อยู่อย่างพอเพียง มุ่งมั่นในการทำงาน มีจิตสาธารณะ

อัตลักษณ์ของโรงเรียน

“นักเรียนมีทักษะพื้นฐานด้านงานอาชีพ”

หมายถึง การส่งเสริมให้นักเรียนมีทักษะด้านงานอาชีพ เพื่อใช้ในการประกอบอาชีพในอนาคต

เอกลักษณ์ของโรงเรียน

“ แหล่งเรียนรู้สวนป่า ”

หมายถึง โรงเรียน ชุมชน ร่วมอนุรักษ์ พัฒนา และใช้สวนป่าเป็นแหล่งเรียนรู้

คติพจน์

ธม.โม หเว รก.ขติ ธม.มจaring

ธรรมย่อมรักษาผู้ประพฤติธรรม

คำขวัญ/ปรัชญาโรงเรียน

เรียนดี มีวินัย ใฝ่คุณธรรม นำสังคม อุดมสุขภาพ

สีประจำโรงเรียน

เขียว - ขาว

เขียว หมายถึง ความเจริญ งอกงาม

ขาว หมายถึง ความเจริญทางศาสนาและวัฒนธรรม

ดอกไม้ประจำโรงเรียน

ดอกเฟื่องฟ้า

ต้นไม้ประจำโรงเรียน

ต้นยางน่อง

สัญลักษณ์โรงเรียน

พระธาตุปู่ล้าน

สารสนเทศเพื่อการบริหารจัดการ



สารสนเทศฝ่ายบริหารงานวิชาการ

โครงสร้างหลักสูตรสถานศึกษาโรงเรียนไม้ยาวิทยาคม

ตามหลักสูตรแกนกลางการศึกษาขั้นพื้นฐาน พุทธศักราช 2551

| กลุ่มสาระการเรียนรู้ | ม.1 | | ม. 2 | | ม.3 | | ม.4-6 | |
|----------------------|---------|--------------|---------|--------------|---------|--------------|---------|--------------|
| | ชั่วโมง | หน่วย กิต | ชั่วโมง | หน่วย กิต | ชั่วโมง | หน่วย กิต | ชั่วโมง | หน่วย กิต |
| ภาษาไทย | 120 | 3 | 120 | 3 | 120 | 3 | 240 | 6 |
| คณิตศาสตร์ | 120 | 3 | 120 | 3 | 120 | 3 | 240 | 6 |
| วิทยาศาสตร์ | 120 | 3 | 120 | 3 | 120 | 3 | 240 | 6 |
| สังคมศึกษาฯ | 160 | 4 | 160 | 4 | 160 | 4 | 320 | 8 |
| สุขศึกษาและพลศึกษา | 80 | 2 | 80 | 2 | 80 | 2 | 120 | 3 |
| ศิลปะ | 80 | 2 | 80 | 2 | 80 | 2 | 120 | 3 |
| การงานอาชีพฯ | 80 | 2 | 80 | 2 | 80 | 2 | 120 | 3 |
| ภาษาต่างประเทศ | 120 | 3 | 120 | 3 | 120 | 3 | 240 | 6 |
| รวมวิชาพื้นฐาน | 880 | 22 | 880 | 22 | 880 | 22 | 1,640 | 41 |
| กิจกรรมพัฒนาผู้เรียน | 120 | - | 120 | - | 120 | - | 360 | - |
| รายวิชาเพิ่มเติม | 200 | 5 | 200 | 5 | 200 | 5 | 1,600 | 40 |
| รวมทั้งหมด | 1,200 | 27 | 1,200 | 27 | 1,200 | 27 | 3,600 | 81 |

ตารางแสดง จำนวนนักเรียน จำแนกตามระดับชั้นที่เปิดสอน ปีการศึกษา 2557

| ช่วงชั้น/ระดับชั้น | จำนวน ห้องเรียน | จำนวนนักเรียน | | |
|--------------------------|--------------------|---------------|------|-----|
| | | ชาย | หญิง | รวม |
| ม.1 | 2 | 20 | 28 | 48 |
| ม.2 | 2 | 16 | 30 | 46 |
| ม.3 | 2 | 43 | 22 | 65 |
| รวมช่วงชั้นที่ 3 (ม.1-3) | 6 | 79 | 80 | 159 |
| ม.4 | 2 | 14 | 16 | 30 |
| ม.5 | 2 | 15 | 16 | 31 |
| ม.6 | 2 | 29 | 24 | 53 |
| รวมช่วงชั้นที่ 4 (ม.4-6) | 6 | 58 | 56 | 114 |
| รวมทั้งสิ้น | 12 | 137 | 136 | 273 |

ที่มา : งานทะเบียน(ข้อมูล ณ วันที่ 10 มิถุนายน 2557)

แผนภูมิแสดง จำนวนนักเรียน จำแนกตามระดับชั้นที่เปิดสอน ปีการศึกษา 2557

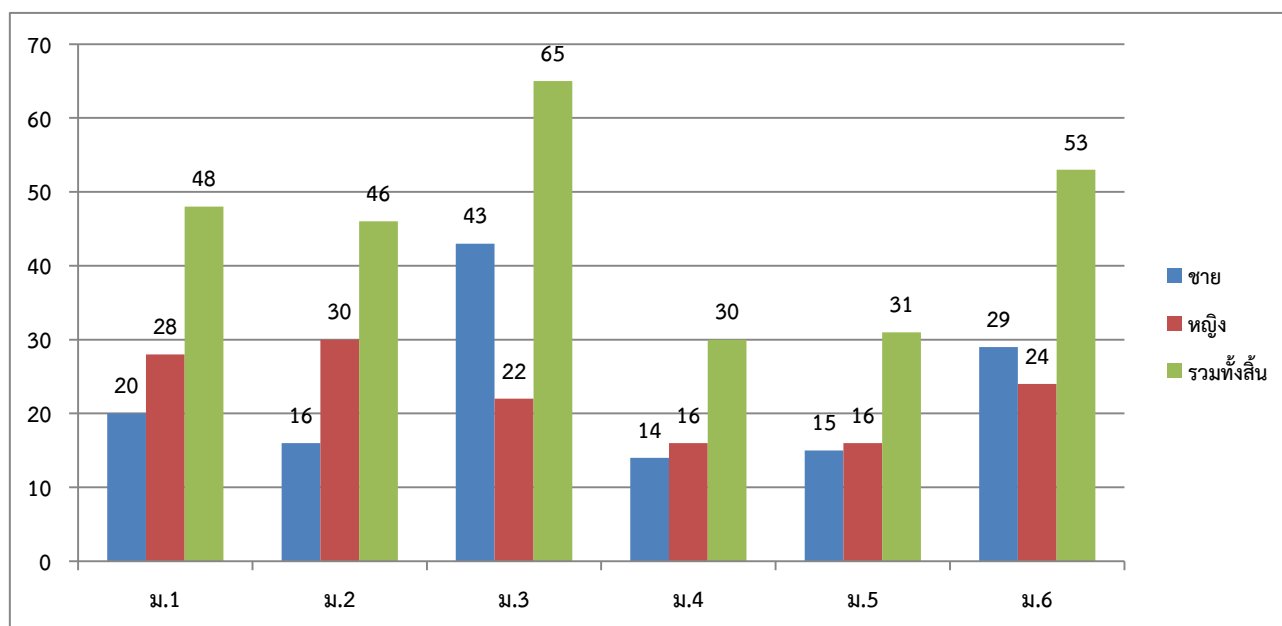

ที่มา : งานทะเบียน(ข้อมูล ณ วันที่ 10 มิถุนายน 2557)

ตารางแสดง จำนวนนักเรียน จำแนกตามระดับชั้นที่เปิดสอน ปีการศึกษา 2555-2557

| ช่วงชั้น/ ระดับชั้น | จำนวนนักเรียน | | | | | | | | | | | |
|--|--------------------|------------|------------|------------|--------------------|------------|------------|------------|--------------------|------------|------------|------------|
| | ปีการศึกษา 2555 | | | | ปีการศึกษา 2556 | | | | ปีการศึกษา 2557 | | | |
| | จำนวน ห้องเรียน | ชาย | หญิง | รวม | จำนวน ห้องเรียน | ชาย | หญิง | รวม | จำนวน ห้องเรียน | ชาย | หญิง | รวม |
| ม.1 | 2 | 28 | 19 | 47 | 2 | 13 | 29 | 43 | 2 | 20 | 28 | 48 |
| ม.2 | 2 | 33 | 25 | 58 | 2 | 32 | 20 | 52 | 2 | 16 | 30 | 46 |
| ม.3 | 2 | 32 | 25 | 55 | 2 | 35 | 26 | 61 | 2 | 43 | 22 | 65 |
| รวมช่วง ชั้นที่ 3 (ม.1-3) | 6 | 93 | 69 | 160 | 6 | 80 | 75 | 156 | 6 | 79 | 80 | 159 |
| ม.4 | 2 | 35 | 30 | 65 | 2 | 18 | 17 | 35 | 2 | 14 | 16 | 30 |
| ม.5 | 2 | 18 | 22 | 40 | 2 | 30 | 27 | 57 | 2 | 15 | 16 | 31 |
| ม.6 | 2 | 14 | 19 | 33 | 2 | 16 | 21 | 37 | 2 | 29 | 24 | 53 |
| รวมช่วง ชั้นที่ 4 (ม.4-6) | 6 | 67 | 71 | 138 | 6 | 64 | 65 | 129 | 6 | 58 | 56 | 114 |
| รวมทั้งสิ้น | 12 | 160 | 138 | 198 | 12 | 145 | 140 | 285 | 12 | 137 | 136 | 273 |

ที่มา : งานทะเบียน(ข้อมูล ณ วันที่ 10 มิถุนายน 2557)

แผนภูมิแสดง เปรียบเทียบจำนวนนักเรียน จำแนกตามระดับชั้นที่เปิดสอน ปีการศึกษา 2555-2557

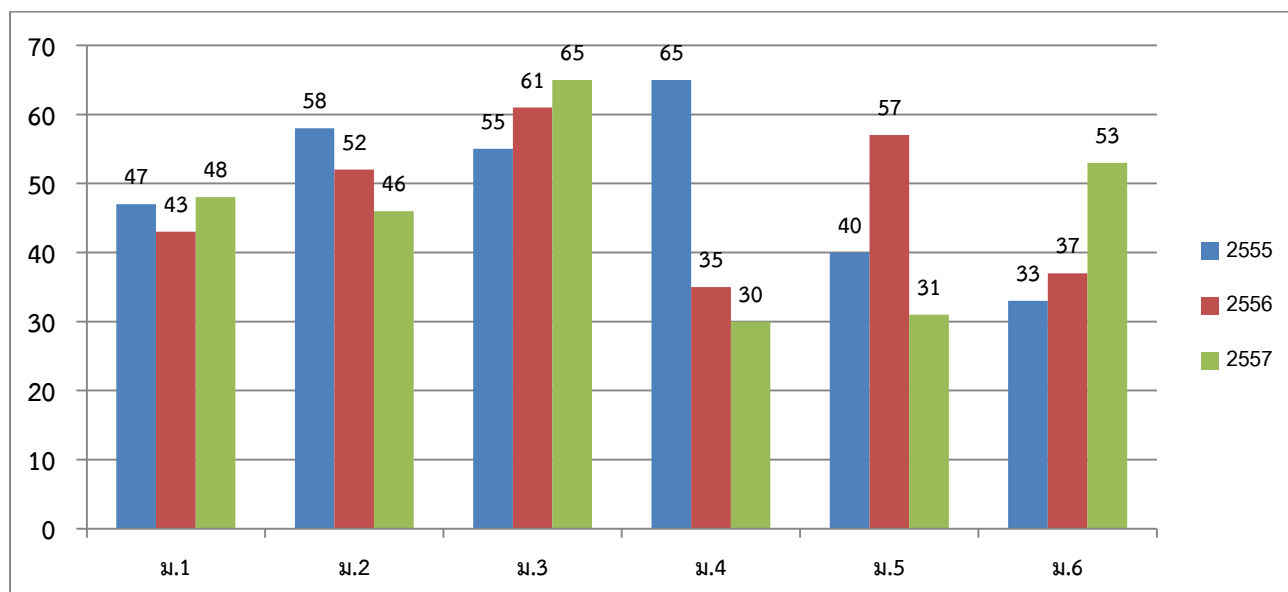

ที่มา : งานทะเบียน(ข้อมูล ณ วันที่ 10 มิถุนายน 2557)

ผลสัมฤทธิ์ทางการเรียน ปีการศึกษา 2557 แยกตามกลุ่มสาระ

ตารางแสดง ผลทางการเรียนของนักเรียนโรงเรียนไม้ยาวิทยาคม ปีการศึกษา 2557 จำแนกตาม สาระการเรียนรู้

| กลุ่มสาระการเรียนรู้ | ระดับผลการเรียน | | | | | | | | จำนวนนักเรียนที่สอบได้ระดับ 3 ขึ้นไป | ร้อยละของนักเรียนที่สอบได้ระดับ 3 ขึ้นไป |
|----------------------|-----------------|------------|------------|------------|------------|------------|------------|------------|--------------------------------------|--|
| | 4 | 3.5 | 3 | 2.5 | 2 | 1.5 | 1 | 0,ร,มส | | |
| ภาษาไทย | 33 | 76 | 103 | 121 | 75 | 44 | 25 | 20 | 212 | 42.25 |
| คณิตศาสตร์ | 13 | 35 | 94 | 62 | 88 | 98 | 83 | 23 | 142 | 28.63 |
| วิทยาศาสตร์ | 53 | 50 | 76 | 80 | 70 | 40 | 53 | 22 | 179 | 40.32 |
| สังคมศึกษา | 45 | 62 | 90 | 110 | 99 | 33 | 34 | 23 | 197 | 39.72 |
| ศิลปะ | 132 | 110 | 67 | 90 | 32 | 22 | 16 | 28 | 306 | 61.57 |
| การทำงานอาชีพฯ | 54 | 61 | 68 | 56 | 119 | 67 | 43 | 26 | 183 | 37.04 |
| สุขศึกษาและพลศึกษา | 108 | 125 | 125 | 129 | 73 | 73 | 27 | 21 | 358 | 52.57 |
| ภาษาต่างประเทศ | 27 | 25 | 31 | 53 | 96 | 90 | 150 | 20 | 83 | 16.87 |
| รวมทั้งสิ้น | 465 | 544 | 654 | 701 | 652 | 467 | 431 | 183 | 1660 | 40.51 |

ที่มา : งานวัดผล

แผนภูมิ แสดงผลสัมฤทธิ์ทางการเรียนของผู้เรียน ปีการศึกษา 2557 แยกตามสาระการเรียนรู้

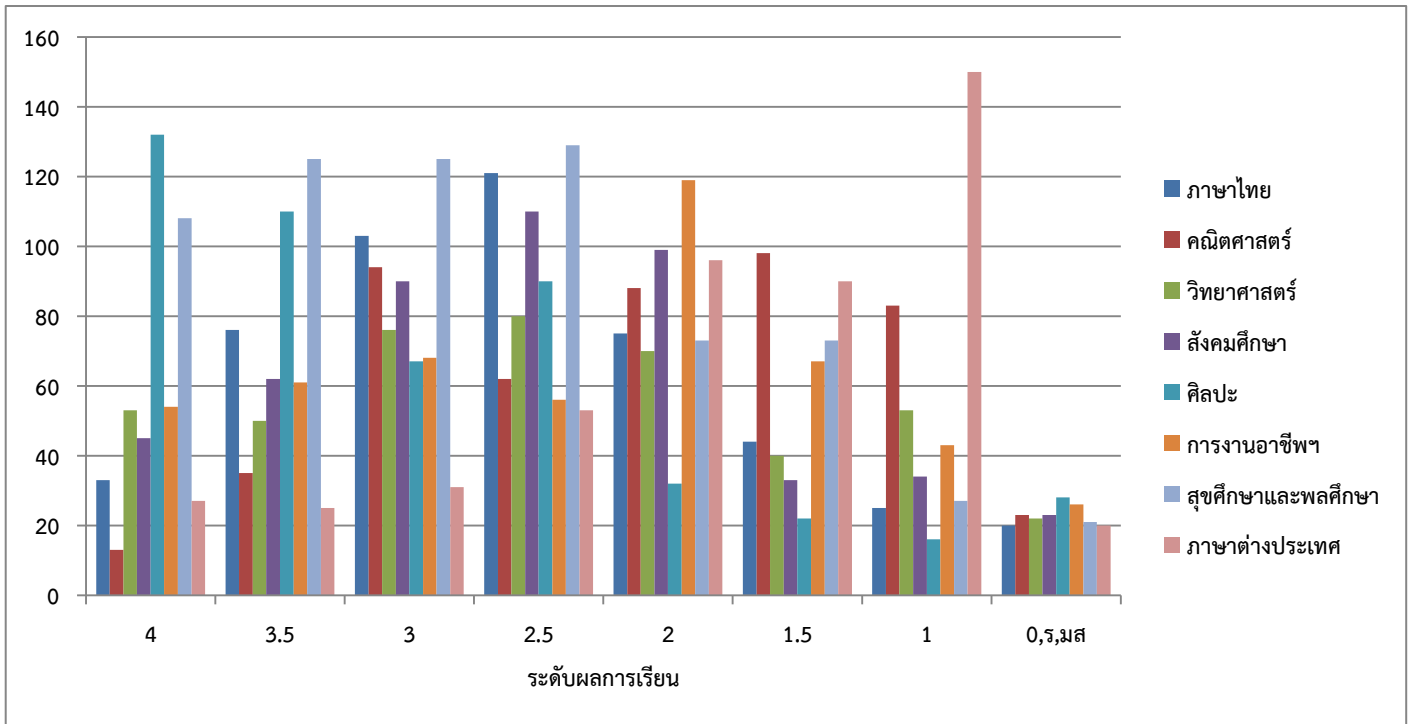

ที่มา : งานวัดผล

แผนภูมิ แสดงผลสัมฤทธิ์ทางการเรียนของผู้เรียนที่สอบได้ระดับ 3 ขึ้นไป ปีการศึกษา 2557 แยกตามสาระการเรียนรู้

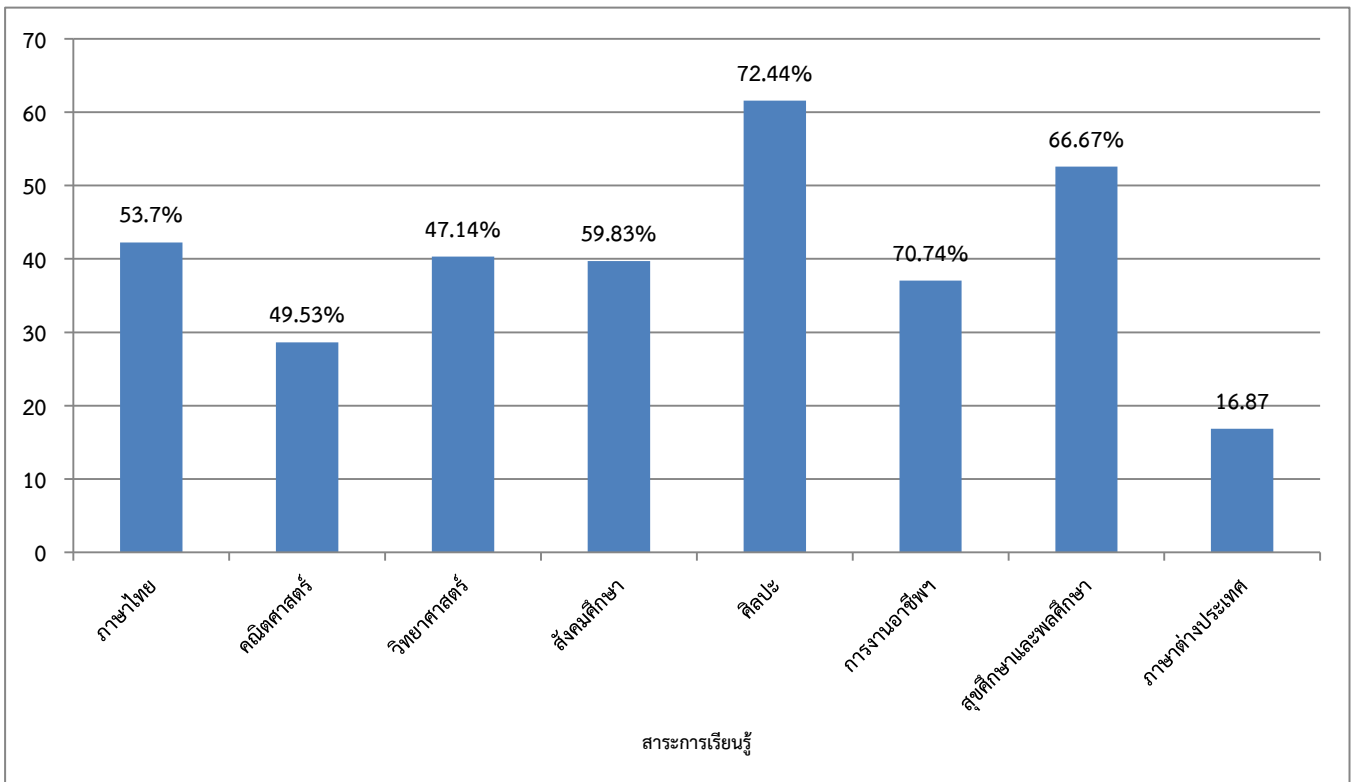

ที่มา : งานวัดผล

ตารางแสดงผลสัมฤทธิ์ทางการเรียนของนักเรียนที่สอบได้ระดับ 3 ขึ้นไป ปีการศึกษา 2555-2557

| สาระการเรียนรู้ | ผลสัมฤทธิ์ทางการเรียน ระดับ 3 ขึ้นไป | | | | | |
|--------------------|--------------------------------------|--------------|-----------------|--------------|-----------------|--------------|
| | ปีการศึกษา 2555 | | ปีการศึกษา 2556 | | ปีการศึกษา 2557 | |
| | จำนวน | ร้อยละ | จำนวน | ร้อยละ | จำนวน | ร้อยละ |
| ภาษาไทย | 111 | 41.88 | 138 | 53.70 | 212 | 42.25 |
| คณิตศาสตร์ | 66 | 25.28 | 106 | 49.53 | 142 | 28.63 |
| วิทยาศาสตร์ | 106 | 41.89 | 99 | 47.14 | 179 | 40.32 |
| สังคมศึกษา | 114 | 43.02 | 137 | 59.83 | 197 | 39.72 |
| ศิลปะ | 160 | 60.60 | 184 | 72.44 | 306 | 61.57 |
| การงานอาชีพฯ | 157 | 59.25 | 162 | 70.74 | 183 | 37.04 |
| สุขศึกษาและพลศึกษา | 182 | 70.27 | 154 | 66.67 | 358 | 52.57 |
| ภาษาต่างประเทศ | 94 | 35.07 | 98 | 39.20 | 83 | 16.87 |
| รวมทั้งหมด | 990 | 38.92 | 1078 | 57.52 | 1660 | 40.51 |

ที่มา : งานวัดผล

แผนภูมิ เปรียบเทียบผลสัมฤทธิ์ทางการเรียนของนักเรียนที่สอบได้ระดับ 3 ขึ้นไป
ปีการศึกษา 2555-2557

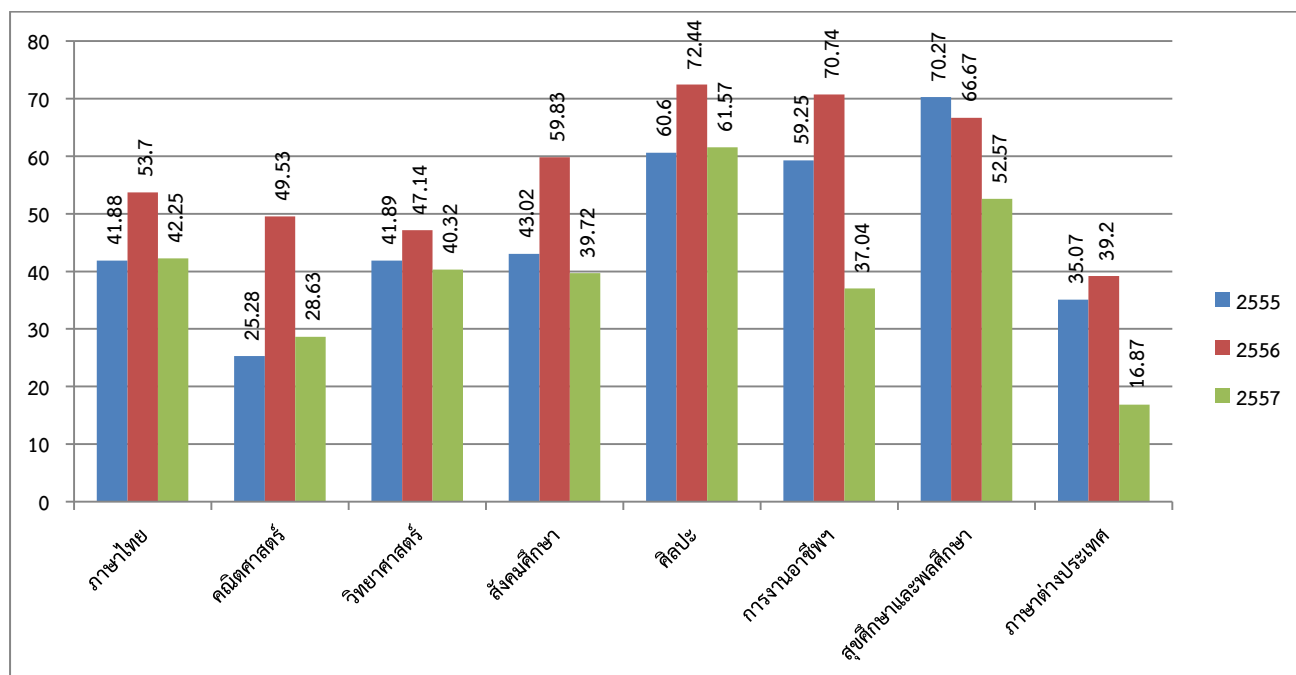

ที่มา : งานวัดผล

ผลการทดสอบระดับชาติ

ตาราง แสดงการเปรียบเทียบคะแนนผลการสอบ O-Net ของนักเรียนชั้นมัธยมศึกษาปีที่ 3 ระดับโรงเรียน จำแนกรายวิชา ปีการศึกษา 2555 - 2557

| กลุ่มสาระวิชา | ค่าเฉลี่ยระดับโรงเรียน | | |
|--------------------|------------------------|-----------------|-----------------|
| | ปีการศึกษา 2555 | ปีการศึกษา 2556 | ปีการศึกษา 2557 |
| ภาษาไทย | 54.86 | 40.94 | 34.04 |
| คณิตศาสตร์ | 25.14 | 22.98 | 27.15 |
| วิทยาศาสตร์ | 33.53 | 32.56 | 36.96 |
| สังคมศึกษาฯ | 45.62 | 38.00 | 43.74 |
| สุขศึกษาและพลศึกษา | 57.02 | 56.34 | 58.59 |
| ศิลปะ | 43.24 | 41.98 | 38.48 |
| การงานอาชีพฯ | 50.60 | 39.07 | 43.57 |
| ภาษาต่างประเทศ | 23.87 | 27.86 | 24.61 |

ที่มา : งานวัดผล

แผนภูมิ เปรียบเทียบคะแนนผลการสอบ O-Net ของนักเรียนชั้นมัธยมศึกษาปีที่ 3 ระดับโรงเรียน จำแนกรายวิชา ปีการศึกษา 2555 - 2557

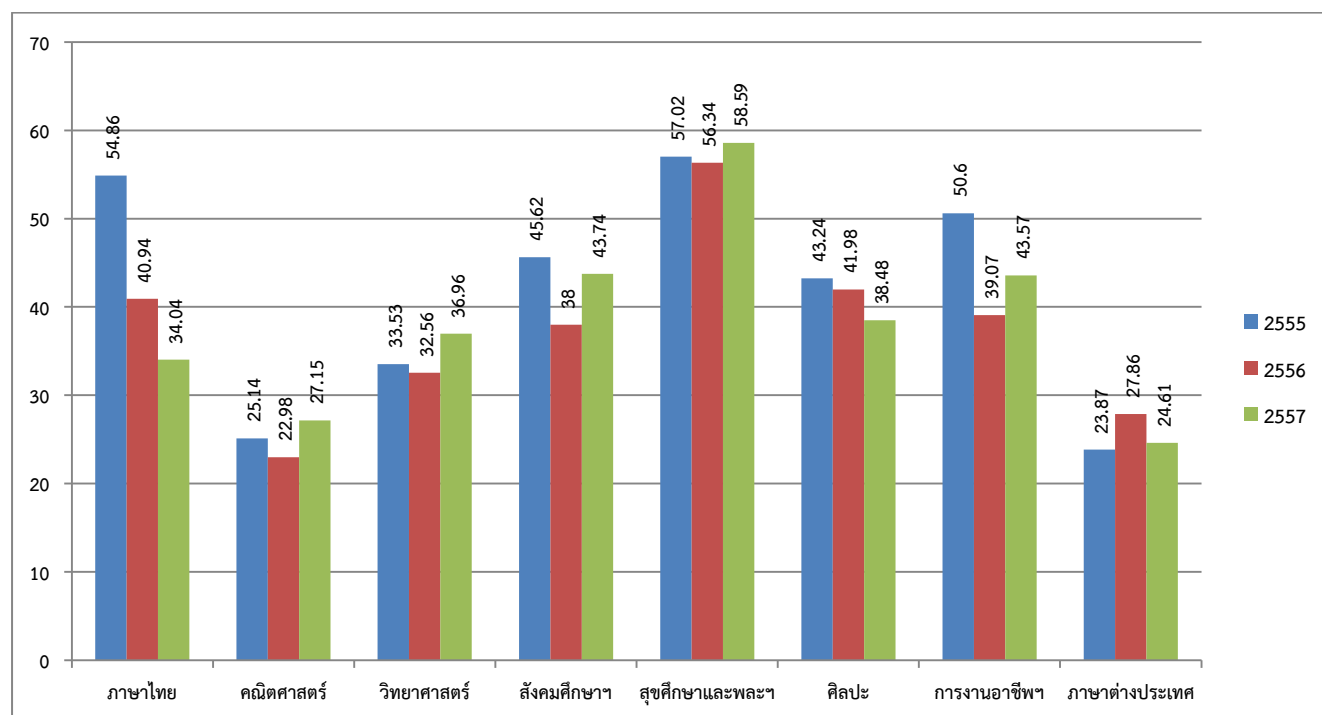

ที่มา : งานวัดผล

ตาราง แสดงการเปรียบเทียบคะแนนผลการสอบ O-Net ของนักเรียนชั้นมัธยมศึกษาปีที่ 6
ระดับโรงเรียน จำแนกรายวิชา ปีการศึกษา 2555 - 2557

| กลุ่มสาระวิชา | ค่าเฉลี่ยระดับโรงเรียน | | |
|--------------------|------------------------|-----------------|-----------------|
| | ปีการศึกษา 2555 | ปีการศึกษา 2556 | ปีการศึกษา 2557 |
| ภาษาไทย | 43.21 | 41.74 | 44.47 |
| คณิตศาสตร์ | 16.97 | 17.13 | 16.63 |
| วิทยาศาสตร์ | 25.22 | 28.24 | 30.12 |
| สังคมศึกษาฯ | 33.17 | 26.58 | 33.15 |
| สุขศึกษาและพลศึกษา | 48.03 | 54.82 | 48.27 |
| ศิลปะ | 30.27 | 24.60 | 33.23 |
| การงานอาชีพฯ | 43.45 | 51.00 | 48.88 |
| ภาษาต่างประเทศ | 16.24 | 19.74 | 19.10 |

ที่มา : งานวัดผล

แผนภูมิ เปรียบเทียบคะแนนผลการสอบ O-Net ของนักเรียนชั้นมัธยมศึกษาปีที่ 6
ระดับโรงเรียน จำแนกรายวิชา ปีการศึกษา 2555 - 2557

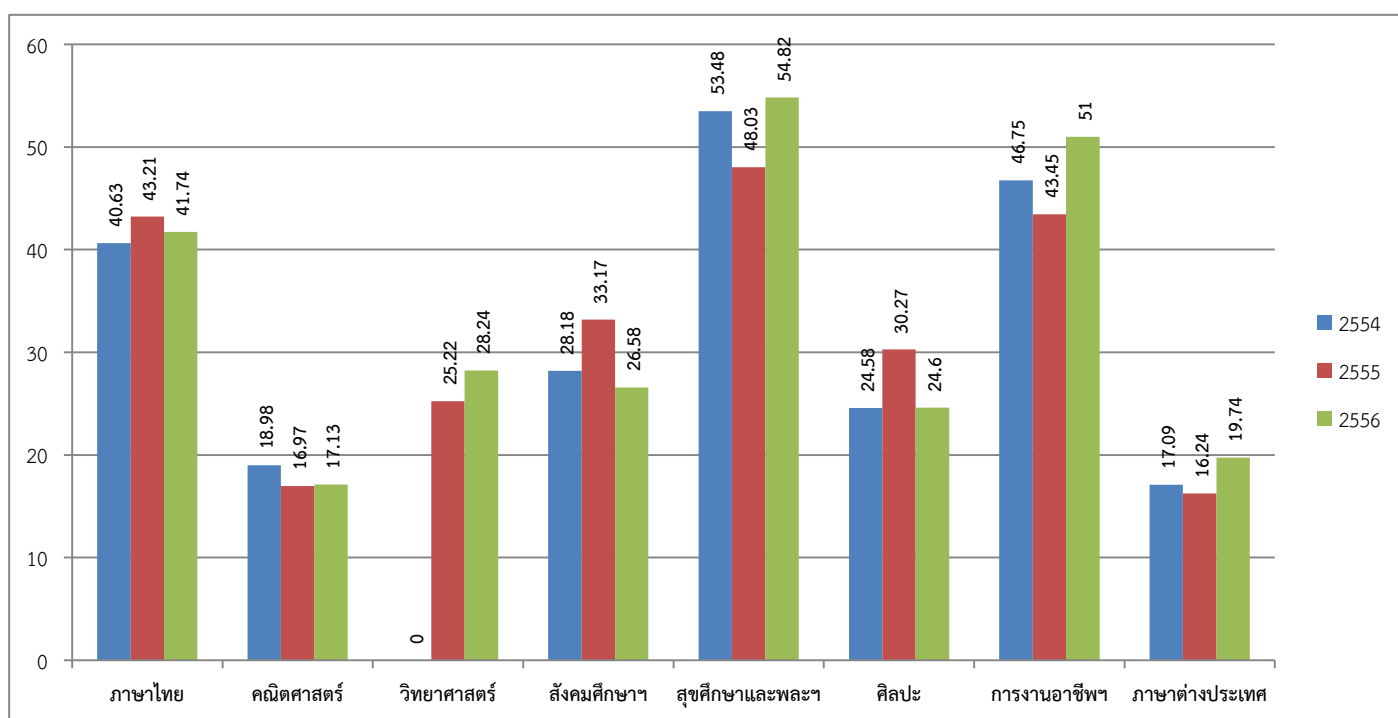

ที่มา : งานวัดผล

ผลสัมฤทธิ์ทางการเรียนกลุ่มสาระการเรียนรู้ภาษาไทย

ตาราง แสดงผลสัมฤทธิ์ทางการเรียนกลุ่มสาระการเรียนรู้ภาษาไทย ปีการศึกษา 2557

| ปีการศึกษา | ระดับชั้น | ระดับผลการเรียน | | | | | | | | | | เกรดเฉลี่ย |
|------------|-----------|-----------------|-----|----|-----|----|-----|----|---|---|----|------------|
| | | 4 | 3.5 | 3 | 2.5 | 2 | 1.5 | 1 | 0 | ร | มส | |
| 2557 | ม.1 | 3 | 17 | 22 | 30 | 11 | 7 | 2 | 0 | 0 | 0 | 2.55 |
| | ม.2 | 10 | 10 | 14 | 11 | 12 | 8 | 16 | 0 | 8 | 0 | 2.08 |
| | ม.3 | 3 | 12 | 15 | 28 | 16 | 12 | 4 | 0 | 3 | 0 | 2.23 |
| | ม.4 | 10 | 10 | 10 | 12 | 7 | 6 | 1 | 0 | 6 | 0 | 2.66 |
| | ม.5 | 7 | 13 | 12 | 13 | 7 | 2 | 2 | 0 | 3 | 0 | 2.79 |
| | ม.6 | 0 | 2 | 30 | 29 | 17 | 23 | 1 | 0 | 0 | 0 | 2.00 |

ที่มา : งานวัดผล

ตาราง แสดงผลสัมฤทธิ์ทางการเรียนกลุ่มสาระการเรียนรู้ภาษาไทย ได้คะแนนระดับ 3 ขึ้นไป
ปีการศึกษา 2557

| ปีการศึกษา | ระดับชั้น | ระดับ 3 ขึ้นไป | | ผลการเรียน 0 | | ผลการเรียน ร | |
|------------|-----------|----------------|--------|--------------|--------|--------------|--------|
| | | จำนวน | ร้อยละ | จำนวน | ร้อยละ | จำนวน | ร้อยละ |
| 2557 | ม.1 | 42 | 45.65 | - | - | - | - |
| | ม.2 | 34 | 38.20 | - | - | 8 | 8.99 |
| | ม.3 | 30 | 32.26 | - | - | 3 | 3.23 |
| | ม.4 | 30 | 48.39 | - | - | 6 | 9.68 |
| | ม.5 | 32 | 54.24 | - | - | 3 | 5.08 |
| | ม.6 | 32 | 31.37 | - | - | - | - |

ที่มา : งานวัดผล

แผนภูมิแสดง ผลสัมฤทธิ์ทางการเรียนกลุ่มสาระการเรียนรู้ภาษาไทย ปีการศึกษา 2557

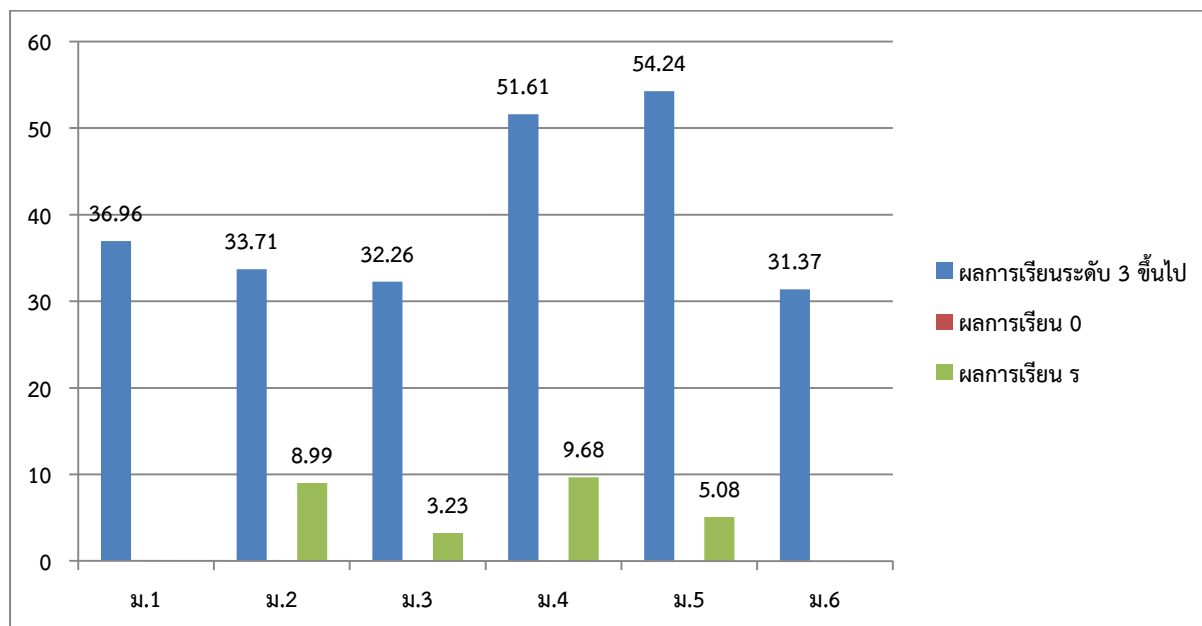

ที่มา : งานวัดผล

ตาราง แสดงผลสัมฤทธิ์ทางการเรียนกลุ่มสาระการเรียนรู้ภาษาไทย ปีการศึกษา 2555 - 2557

| ปีการศึกษา | ระดับชั้น | ระดับผลการเรียน | | | | | | | | | | เกรดเฉลี่ย |
|------------|-----------|-----------------|-----|----|-----|----|-----|---|---|---|----|------------|
| | | 4 | 3.5 | 3 | 2.5 | 2 | 1.5 | 1 | 0 | ร | มส | |
| 2555 | ม.1 | 6 | 5 | 11 | 4 | 9 | 5 | 9 | | | | 2.16 |
| | ม.2 | 3 | 6 | 19 | 4 | 7 | 2 | 5 | | 5 | | 2.10 |
| | ม.3 | 1 | 6 | 10 | 8 | 14 | 7 | 2 | 2 | | | 2.10 |
| | ม.4 | 4 | 6 | 13 | 6 | 14 | 7 | 1 | | 1 | | 1.68 |
| | ม.5 | | 4 | 7 | 12 | 6 | 7 | | | | | 1.56 |
| | ม.6 | | 4 | 6 | 10 | 6 | 7 | | | | | 1.98 |
| 2556 | ม.1 | 13 | 9 | 19 | 2 | | | | | | | 2.65 |
| | ม.2 | 6 | 7 | 12 | 4 | 10 | 3 | 7 | | | | 1.95 |
| | ม.3 | | 5 | 5 | 6 | 8 | 11 | 9 | | | 2 | 1.17 |
| | ม.4 | 3 | 5 | 10 | 7 | 4 | 3 | 1 | | | | 2.09 |
| | ม.5 | 2 | 12 | 16 | 6 | 10 | 5 | | | | | 1.73 |
| | ม.6 | 1 | 5 | 8 | 13 | 7 | 1 | | | | | 2.05 |

ตาราง แสดงผลสัมฤทธิ์ทางการเรียนกลุ่มสาระการเรียนรู้ภาษาไทย ปีการศึกษา 2555 – 2557 (ต่อ)

| ปีการศึกษา | ระดับชั้น | ระดับผลการเรียน | | | | | | | | | | เกรดเฉลี่ย |
|------------|-----------|-----------------|-----|----|-----|----|-----|----|---|---|----|------------|
| | | 4 | 3.5 | 3 | 2.5 | 2 | 1.5 | 1 | 0 | ร | มส | |
| 2557 | ม.1 | 3 | 17 | 22 | 30 | 11 | 7 | 2 | 0 | 0 | 0 | 2.55 |
| | ม.2 | 10 | 10 | 14 | 11 | 12 | 8 | 16 | 0 | 8 | 0 | 2.08 |
| | ม.3 | 3 | 12 | 15 | 28 | 16 | 12 | 4 | 0 | 3 | 0 | 2.23 |
| | ม.4 | 10 | 10 | 10 | 12 | 7 | 6 | 1 | 0 | 6 | 0 | 2.66 |
| | ม.5 | 7 | 13 | 12 | 13 | 7 | 2 | 2 | 0 | 3 | 0 | 2.79 |
| | ม.6 | 0 | 2 | 30 | 29 | 17 | 23 | 1 | 0 | 0 | 0 | 2.00 |

ที่มา : งานวัดผล

ตาราง แสดงผลสัมฤทธิ์ทางการเรียนกลุ่มสาระการเรียนรู้ภาษาไทย ได้คะแนนระดับ 3 ขึ้นไป
ปีการศึกษา 2555 -2557

| ระดับชั้น | ปีการศึกษา | | | | | |
|-----------|------------|--------|-------|--------|-------|--------|
| | 2555 | | 2556 | | 2557 | |
| | จำนวน | ร้อยละ | จำนวน | ร้อยละ | จำนวน | ร้อยละ |
| ม.1 | 22 | 44.90 | 41 | 95.35 | 42 | 45.65 |
| ม.2 | 28 | 54.90 | 25 | 51.02 | 34 | 38.20 |
| ม.3 | 17 | 34.00 | 10 | 21.74 | 30 | 32.26 |
| ม.4 | 23 | 44.23 | 18 | 54.55 | 30 | 48.39 |
| ม.5 | 11 | 30.56 | 30 | 58.82 | 32 | 54.24 |
| ม.6 | 10 | 30.30 | 14 | 40.00 | 32 | 31.37 |

ที่มา : งานวัดผล

แผนภูมิ เปรียบเทียบผลสัมฤทธิ์ทางการเรียนกลุ่มสาระการเรียนรู้ภาษาไทย ได้คะแนนระดับ 3 ขึ้นไป
ปีการศึกษา 2555 -2557

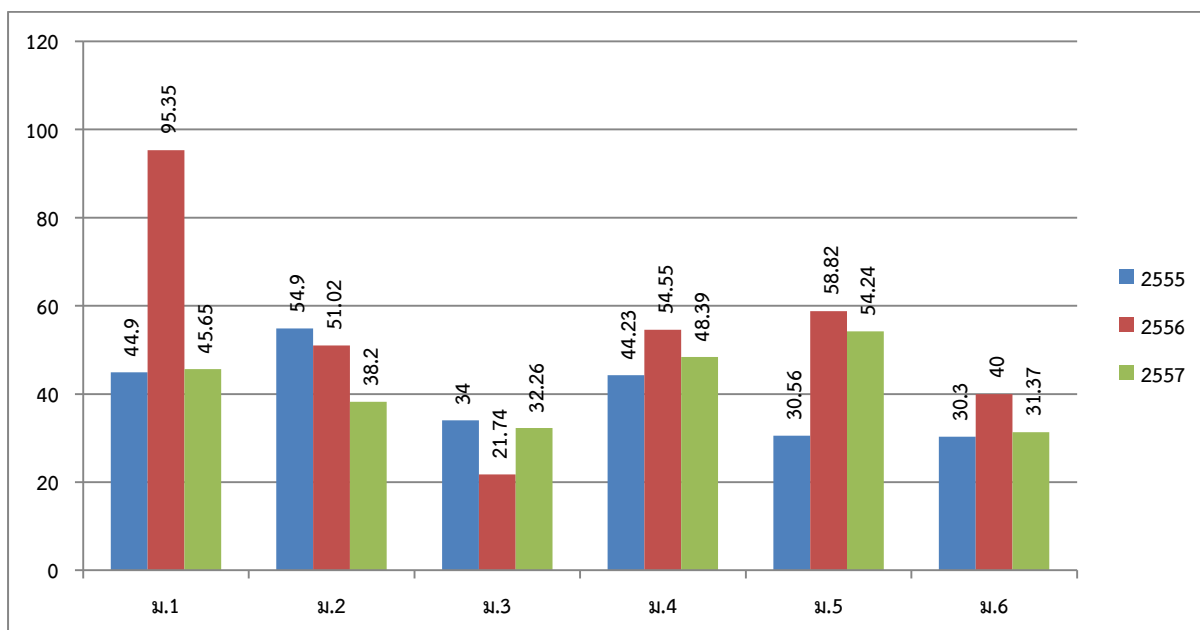

ที่มา : งานวัดผล

ผลสัมฤทธิ์ทางการเรียนกลุ่มสาระการเรียนรู้คณิตศาสตร์

ตาราง แสดงผลสัมฤทธิ์ทางการเรียนกลุ่มสาระการเรียนรู้คณิตศาสตร์ ปีการศึกษา 2557

| ปีการศึกษา | ระดับชั้น | ระดับผลการเรียน | | | | | | | | | | เกรดเฉลี่ย |
|------------|-----------|-----------------|-----|----|-----|----|-----|----|---|----|----|------------|
| | | 4 | 3.5 | 3 | 2.5 | 2 | 1.5 | 1 | 0 | ร | มส | |
| 2557 | ม.1 | 0 | 2 | 9 | 8 | 22 | 39 | 6 | 0 | 0 | 0 | 1.14 |
| | ม.2 | 1 | 5 | 6 | 16 | 17 | 18 | 13 | 0 | 12 | 0 | 1.49 |
| | ม.3 | 6 | 3 | 8 | 11 | 17 | 18 | 25 | 0 | 3 | 0 | 1.36 |
| | ม.4 | 1 | 5 | 1 | 4 | 12 | 12 | 14 | 0 | 0 | 0 | 1.19 |
| | ม.5 | 0 | 2 | 22 | 5 | 13 | 5 | 25 | 2 | 0 | 0 | 1.51 |
| | ม.6 | 5 | 18 | 48 | 18 | 7 | 6 | 1 | 0 | 0 | 0 | 2.78 |

ที่มา : งานวัดผล

ตาราง แสดงผลสัมฤทธิ์ทางการเรียนกลุ่มสาระการเรียนรู้คณิตศาสตร์ ได้คะแนนระดับ 3 ขึ้นไป
ปีการศึกษา 2557

| ปีการศึกษา | ระดับชั้น | ระดับ 3 ขึ้นไป | | ผลการเรียน 0 | | ผลการเรียน ร | |
|------------|-----------|----------------|--------|--------------|--------|--------------|--------|
| | | จำนวน | ร้อยละ | จำนวน | ร้อยละ | จำนวน | ร้อยละ |
| 2557 | ม.1 | 11 | 11.34 | - | - | - | - |
| | ม.2 | 12 | 10.71 | - | - | 12 | 10.84 |
| | ม.3 | 17 | 15.74 | - | - | 3 | 2.42 |
| | ม.4 | 7 | 12.50 | - | - | - | - |
| | ม.5 | 24 | 24.49 | 2 | 1.63 | - | - |
| | ม.6 | 71 | 40.80 | - | - | - | - |

ที่มา : งานวัดผล

แผนภูมิแสดง ผลสัมฤทธิ์ทางการเรียนกลุ่มสาระการเรียนรู้คณิตศาสตร์ ปีการศึกษา 2557

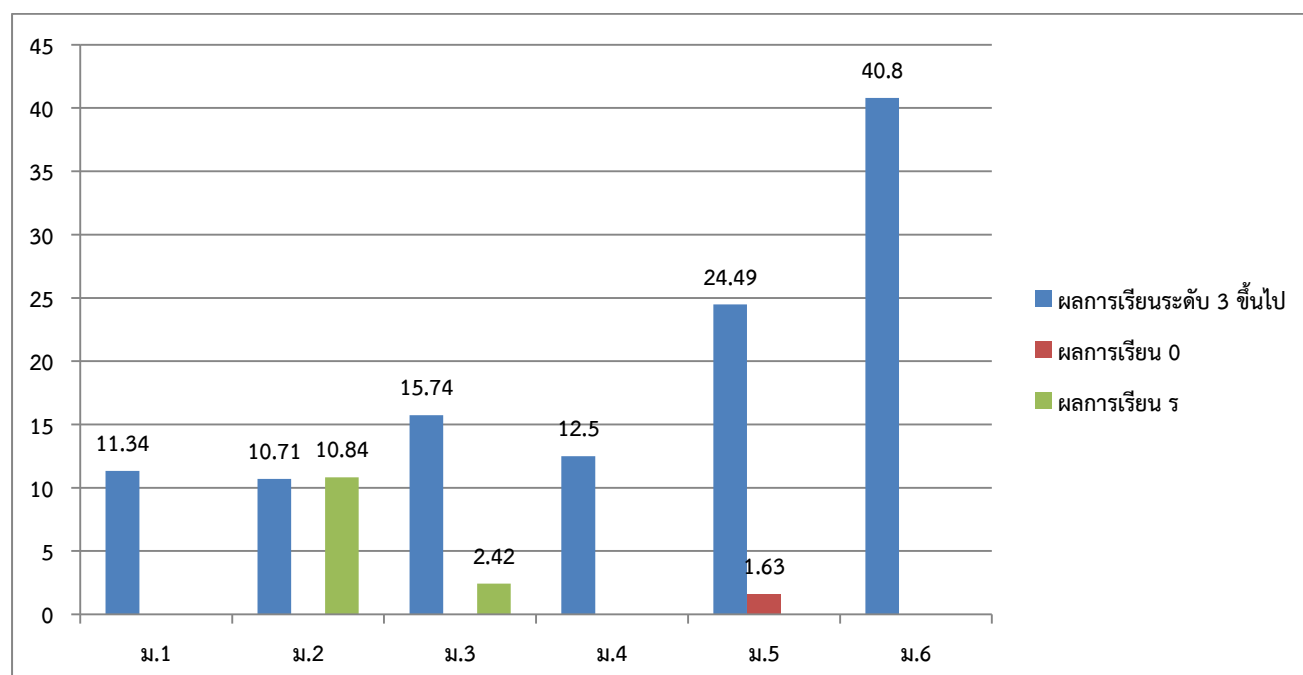

ที่มา : งานวัดผล

ตาราง แสดงผลสัมฤทธิ์ทางการเรียนกลุ่มสาระการเรียนรู้คณิตศาสตร์ ปีการศึกษา 2555 – 2557

| ปีการศึกษา | ระดับชั้น | ระดับผลการเรียน | | | | | | | | | | เกรดเฉลี่ย |
|------------|-----------|-----------------|-----|----|-----|----|-----|----|---|----|----|------------|
| | | 4 | 3.5 | 3 | 2.5 | 2 | 1.5 | 1 | 0 | ร | มส | |
| 2555 | ม.1 | 6 | 2 | 3 | 2 | 12 | 11 | 12 | | | | 1.93 |
| | ม.2 | 3 | 1 | 2 | 2 | 7 | 14 | 14 | 1 | 4 | | 1.30 |
| | ม.3 | 3 | 4 | 6 | 4 | 10 | 6 | 16 | | 2 | | 1.80 |
| | ม.4 | 9 | 7 | 8 | 8 | 5 | 6 | 9 | | | | 1.66 |
| | ม.5 | | 2 | 7 | 5 | 10 | 7 | 3 | | 1 | | 1.43 |
| | ม.6 | | 2 | 1 | 7 | 15 | 1 | 8 | | | | 1.82 |
| 2556 | ม.1 | 1 | 2 | 2 | 12 | 17 | 9 | | | | | 2.03 |
| | ม.2 | 2 | 7 | 4 | 5 | 6 | 5 | 19 | | | | 1.37 |
| | ม.3 | 3 | 1 | 3 | 3 | 7 | | 4 | | 5 | | 0.76 |
| | ม.4 | 2 | 4 | 17 | 5 | 1 | 1 | 1 | | | | 2.17 |
| | ม.5 | | 6 | 22 | 1 | 4 | 18 | | | | | 1.82 |
| | ม.6 | 2 | 3 | 25 | 4 | | 1 | | | | | 2.55 |
| 2557 | ม.1 | 0 | 2 | 9 | 8 | 22 | 39 | 6 | 0 | 0 | 0 | 1.14 |
| | ม.2 | 1 | 5 | 6 | 16 | 17 | 18 | 13 | 0 | 12 | 0 | 1.49 |
| | ม.3 | 6 | 3 | 8 | 11 | 17 | 18 | 25 | 0 | 3 | 0 | 1.36 |
| | ม.4 | 1 | 5 | 1 | 4 | 12 | 12 | 14 | 0 | 0 | 0 | 1.19 |
| | ม.5 | 0 | 2 | 22 | 5 | 13 | 5 | 25 | 2 | 0 | 0 | 1.51 |
| | ม.6 | 5 | 18 | 48 | 18 | 7 | 6 | 1 | 0 | 0 | 0 | 2.78 |

ที่มา : งานวัดผล

ตาราง แสดงผลสัมฤทธิ์ทางการเรียนกลุ่มสาระการเรียนรู้คณิตศาสตร์ ได้คะแนนระดับ 3 ขึ้นไป
ปีการศึกษา 2555 -2557

| ระดับชั้น | ปีการศึกษา | | | | | |
|-----------|------------|--------|-------|--------|-------|--------|
| | 2555 | | 2556 | | 2557 | |
| | จำนวน | ร้อยละ | จำนวน | ร้อยละ | จำนวน | ร้อยละ |
| ม.1 | 11 | 22.92 | 5 | 11.63 | 11 | 12.79 |
| ม.2 | 6 | 12.50 | 13 | 27.08 | 12 | 13.64 |
| ม.3 | 13 | 25.49 | 7 | 26.92 | 17 | 18.68 |
| ม.4 | 24 | 46.15 | 23 | 74.19 | 7 | 14.29 |
| ม.5 | 9 | 25.71 | 28 | 54.90 | 24 | 32.43 |
| ม.6 | 3 | 8.82 | 30 | 85.71 | 71 | 68.93 |

ที่มา : งานวัดผล

แผนภูมิ เปรียบเทียบผลสัมฤทธิ์ทางการเรียนกลุ่มสาระการเรียนรู้คณิตศาสตร์ ได้คะแนนระดับ 3 ขึ้นไป
ปีการศึกษา 2555 -2557

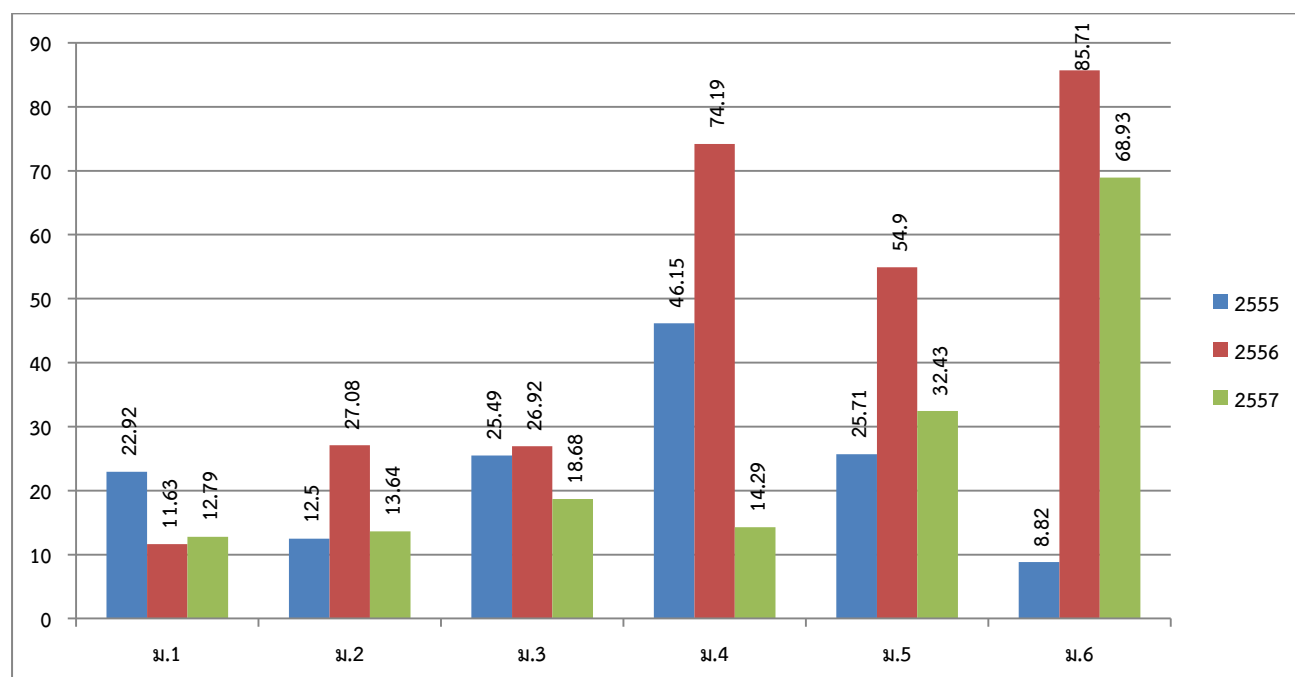

ที่มา : งานวัดผล

ผลสัมฤทธิ์ทางการเรียนกลุ่มสาระการเรียนรู้วิทยาศาสตร์

ตาราง แสดงผลสัมฤทธิ์ทางการเรียนกลุ่มสาระการเรียนรู้วิทยาศาสตร์ ปีการศึกษา 2557

| ปีการศึกษา | ระดับชั้น | ระดับผลการเรียน | | | | | | | | | | เกรดเฉลี่ย |
|------------|-----------|-----------------|-----|----|-----|----|-----|----|---|---|----|------------|
| | | 4 | 3.5 | 3 | 2.5 | 2 | 1.5 | 1 | 0 | ร | มส | |
| 2557 | ม.1 | 0 | 14 | 54 | 25 | 24 | 4 | 8 | 0 | 0 | 0 | 2.49 |
| | ม.2 | 14 | 6 | 5 | 6 | 17 | 11 | 18 | 0 | 5 | 0 | 1.70 |
| | ม.3 | 6 | 10 | 19 | 26 | 10 | 15 | 4 | 0 | 3 | 0 | 2.23 |
| | ม.4 | 0 | 4 | 10 | 13 | 5 | 9 | 15 | 0 | 6 | 0 | 1.54 |
| | ม.5 | 7 | 10 | 17 | 7 | 6 | 1 | 8 | 0 | 2 | 0 | 2.56 |
| | ม.6 | 19 | 12 | 9 | 3 | 8 | 0 | 0 | 0 | 0 | 0 | 3.30 |

ที่มา : งานวัดผล

ตาราง แสดงผลสัมฤทธิ์ทางการเรียนกลุ่มสาระการเรียนรู้วิทยาศาสตร์ ได้คะแนนระดับ 3 ขึ้นไป ปีการศึกษา 2557

| ปีการศึกษา | ระดับชั้น | ระดับ 3 ขึ้นไป | | ผลการเรียน 0 | | ผลการเรียน ร | |
|------------|-----------|----------------|--------|--------------|--------|--------------|--------|
| | | จำนวน | ร้อยละ | จำนวน | ร้อยละ | จำนวน | ร้อยละ |
| 2557 | ม.1 | 68 | 52.71 | - | - | - | - |
| | ม.2 | 25 | 30.49 | - | - | 5 | 6.10 |
| | ม.3 | 35 | 37.63 | - | - | 3 | 3.23 |
| | ม.4 | 14 | 22.58 | - | - | 6 | 9.68 |
| | ม.5 | 34 | 58.62 | - | - | 2 | 3.45 |
| | ม.6 | 40 | 78.43 | - | - | - | - |

ที่มา : งานวัดผล

แผนภูมิแสดง ผลสัมฤทธิ์ทางการเรียนกลุ่มสาระการเรียนรู้วิทยาศาสตร์ ปีการศึกษา 2557

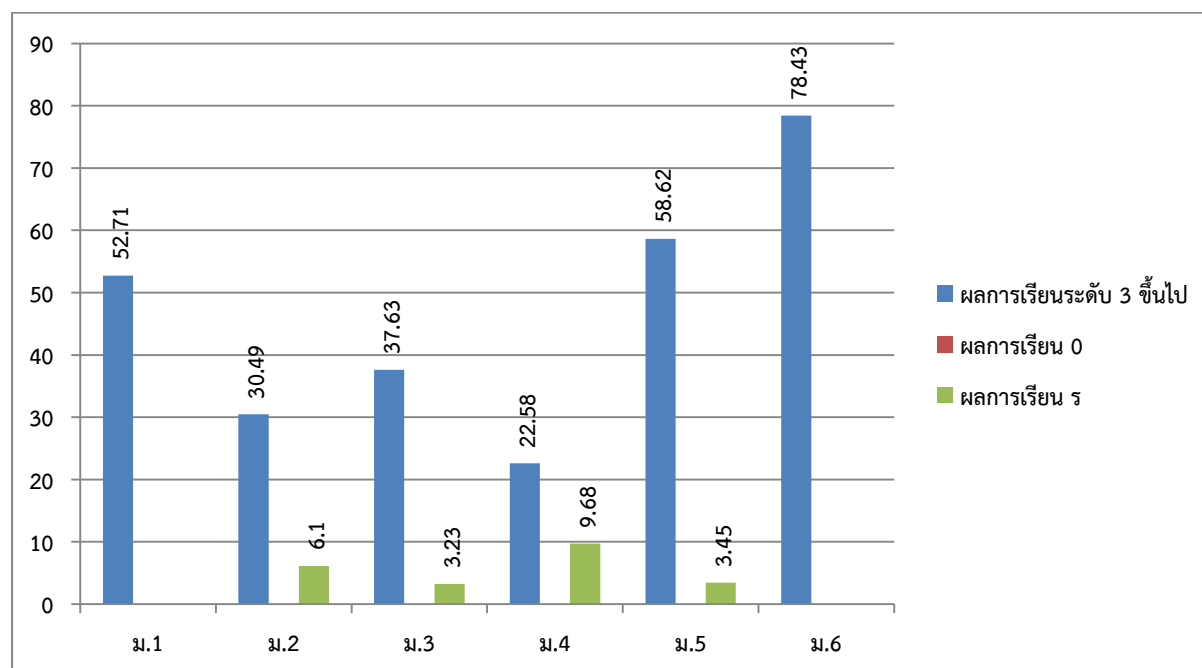

ที่มา : งานวัดผล

ตาราง แสดงผลสัมฤทธิ์ทางการเรียนกลุ่มสาระการเรียนรู้วิทยาศาสตร์ ปีการศึกษา 2555 - 2557

| ปีการศึกษา | ระดับชั้น | ระดับผลการเรียน | | | | | | | | | | เกรดเฉลี่ย |
|------------|-----------|-----------------|-----|----|-----|----|-----|----|---|---|----|------------|
| | | 4 | 3.5 | 3 | 2.5 | 2 | 1.5 | 1 | 0 | ร | มส | |
| 2555 | ม.1 | 4 | 2 | 7 | 8 | 14 | 14 | | | | | 2.26 |
| | ม.2 | 2 | 6 | 11 | 21 | 6 | 3 | | | 2 | | 2.26 |
| | ม.3 | 2 | 13 | 13 | 10 | 1 | 7 | 2 | | 2 | | 2.40 |
| | ม.4 | | 4 | 2 | 14 | 15 | 8 | | | | | 1.28 |
| | ม.5 | 3 | 2 | 10 | 4 | 2 | 5 | 5 | | | | 1.46 |
| | ม.6 | 4 | 12 | 9 | 2 | 5 | | 1 | | | | 1.79 |
| 2556 | ม.1 | 6 | 4 | 12 | 11 | 5 | 5 | | | | | 2.44 |
| | ม.2 | 3 | 6 | 6 | 1 | 4 | 5 | 2 | | | | 0.96 |
| | ม.3 | 3 | 5 | 5 | 3 | 5 | 2 | | | 2 | | 0.78 |
| | ม.4 | 2 | | 1 | 3 | 3 | 9 | 11 | | 1 | | 1.40 |
| | ม.5 | 10 | 6 | 10 | | 5 | 10 | 9 | | | | 1.82 |
| | ม.6 | 15 | | 5 | 4 | 9 | 1 | 1 | | | | 2.85 |

ตาราง แสดงผลสัมฤทธิ์ทางการเรียนกลุ่มสาระการเรียนรู้วิทยาศาสตร์ ปีการศึกษา 2555 – 2557 (ต่อ)

| ปีการศึกษา | ระดับชั้น | ระดับผลการเรียน | | | | | | | | | | เกรดเฉลี่ย |
|------------|-----------|-----------------|-----|----|-----|----|-----|----|---|---|----|------------|
| | | 4 | 3.5 | 3 | 2.5 | 2 | 1.5 | 1 | 0 | ร | มส | |
| 2557 | ม.1 | 0 | 14 | 54 | 25 | 24 | 4 | 8 | 0 | 0 | 0 | 2.49 |
| | ม.2 | 14 | 6 | 5 | 6 | 17 | 11 | 18 | 0 | 5 | 0 | 1.70 |
| | ม.3 | 6 | 10 | 19 | 26 | 10 | 15 | 4 | 0 | 3 | 0 | 2.23 |
| | ม.4 | 0 | 4 | 10 | 13 | 5 | 9 | 15 | 0 | 6 | 0 | 1.54 |
| | ม.5 | 7 | 10 | 17 | 7 | 6 | 1 | 8 | 0 | 2 | 0 | 2.56 |
| | ม.6 | 19 | 12 | 9 | 3 | 8 | 0 | 0 | 0 | 0 | 0 | 3.30 |

ที่มา : งานวัดผล

ตาราง แสดงผลสัมฤทธิ์ทางการเรียนกลุ่มสาระการเรียนรู้วิทยาศาสตร์ ได้คะแนนระดับ 3 ขึ้นไป
ปีการศึกษา 2555 -2557

| ระดับชั้น | ปีการศึกษา | | | | | |
|-----------|------------|--------|-------|--------|-------|--------|
| | 2555 | | 2556 | | 2557 | |
| | จำนวน | ร้อยละ | จำนวน | ร้อยละ | จำนวน | ร้อยละ |
| ม.1 | 13 | 26.53 | 22 | 51.16 | 68 | 52.71 |
| ม.2 | 19 | 37.25 | 15 | 55.56 | 25 | 30.49 |
| ม.3 | 28 | 56.00 | 13 | 52.00 | 35 | 37.63 |
| ม.4 | 6 | 13.95 | 3 | 10.00 | 14 | 22.58 |
| ม.5 | 15 | 48.39 | 26 | 52.00 | 34 | 58.62 |
| ม.6 | 25 | 75.76 | 20 | 57.14 | 40 | 78.43 |

ที่มา : งานวัดผล

แผนภูมิ เปรียบเทียบผลสัมฤทธิ์ทางการเรียนกลุ่มสาระการเรียนรู้วิทยาศาสตร์ ได้คะแนนระดับ 3 ขึ้นไป ปีการศึกษา 2555 -2557

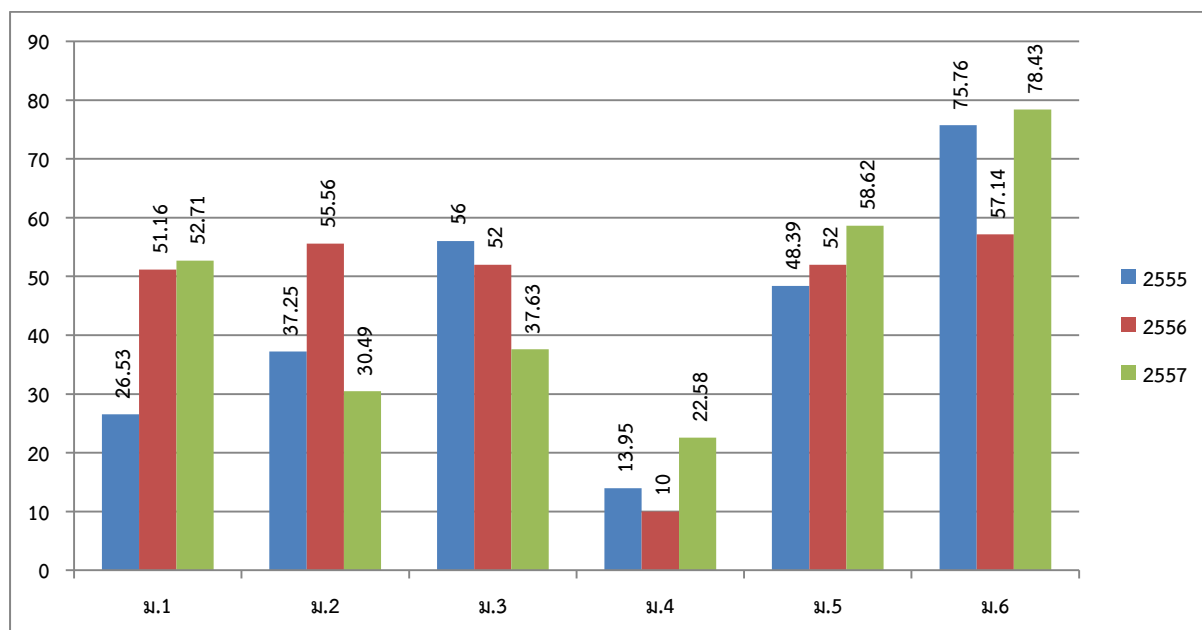

ที่มา : งานวัดผล

ผลสัมฤทธิ์ทางการเรียนกลุ่มสาระการเรียนรู้สังคมศึกษา ศาสนาและวัฒนธรรม

ตาราง แสดงผลสัมฤทธิ์ทางการเรียนกลุ่มสาระการเรียนรู้สังคมศึกษา ศาสนาและวัฒนธรรม ปีการศึกษา 2557

| ปีการศึกษา | ระดับชั้น | ระดับผลการเรียน | | | | | | | | | | เกรดเฉลี่ย |
|------------|-----------|-----------------|-----|----|-----|----|-----|---|---|---|----|------------|
| | | 4 | 3.5 | 3 | 2.5 | 2 | 1.5 | 1 | 0 | ร | มส | |
| 2555 | ม.1 | 5 | 9 | 7 | 9 | 16 | 1 | 2 | | | | 2.11 |
| | ม.2 | 4 | 3 | 9 | 18 | 7 | 4 | 3 | 1 | 2 | | 2.09 |
| | ม.3 | 4 | 2 | 13 | 13 | 7 | 8 | | | 2 | | 2.19 |
| | ม.4 | 1 | 2 | 17 | 9 | 22 | | 1 | | | | 1.88 |
| | ม.5 | | 4 | 11 | 5 | 5 | 6 | 4 | | 1 | | 1.46 |
| | ม.6 | 2 | 10 | 11 | 3 | 7 | | | | | | 1.89 |

ที่มา : งานวัดผล

ตาราง แสดงผลสัมฤทธิ์ทางการเรียนกลุ่มสาระการเรียนรู้สังคมศึกษา ศาสนาและวัฒนธรรม ได้คะแนนระดับ 3 ขึ้นไป ปีการศึกษา 2557

| ปีการศึกษา | ระดับชั้น | ระดับ 3 ขึ้นไป | | ผลการเรียน 0 | | ผลการเรียน ร | |
|------------|-----------|----------------|--------|--------------|--------|--------------|--------|
| | | จำนวน | ร้อยละ | จำนวน | ร้อยละ | จำนวน | ร้อยละ |
| 2557 | ม.1 | 21 | 42.86 | - | - | - | - |
| | ม.2 | 16 | 31.37 | 1 | 6.25 | 2 | 3.92 |
| | ม.3 | 19 | 38.78 | - | - | 2 | 4.08 |
| | ม.4 | 20 | 38.46 | - | - | - | - |
| | ม.5 | 15 | 41.67 | - | - | 1 | 2.78 |
| | ม.6 | 23 | 69.70 | - | - | - | - |

ที่มา : งานวัดผล

แผนภูมิแสดง ผลสัมฤทธิ์ทางการเรียนกลุ่มสาระการเรียนรู้สังคมศึกษา ศาสนาและวัฒนธรรม ปีการศึกษา 2557

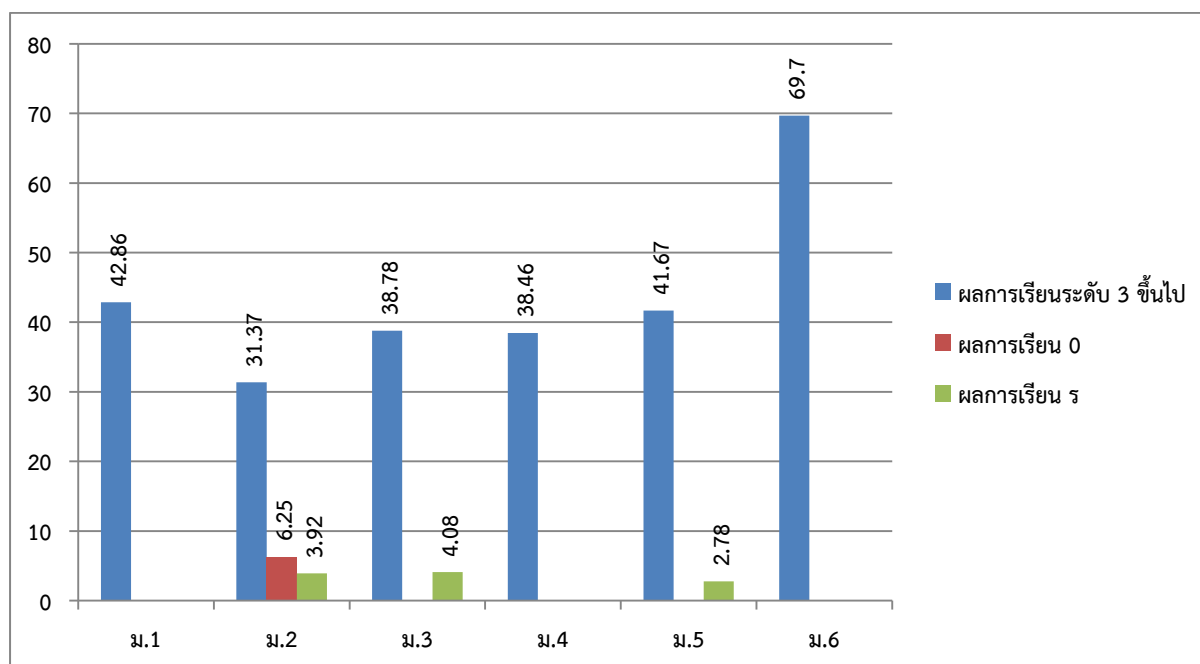

ที่มา : งานวัดผล

ตาราง แสดงผลสัมฤทธิ์ทางการเรียนกลุ่มสาระการเรียนรู้สังคมศึกษา ศาสนาและวัฒนธรรม
ปีการศึกษา 2555 – 2557

| ปีการศึกษา | ระดับชั้น | ระดับผลการเรียน | | | | | | | | | | เกรดเฉลี่ย |
|------------|-----------|-----------------|-----|----|-----|----|-----|----|---|----|----|------------|
| | | 4 | 3.5 | 3 | 2.5 | 2 | 1.5 | 1 | 0 | ร | มส | |
| 2555 | ม.1 | 5 | 9 | 7 | 9 | 16 | 1 | 2 | | | | 2.11 |
| | ม.2 | 4 | 3 | 9 | 18 | 7 | 4 | 3 | 1 | 2 | | 2.09 |
| | ม.3 | 4 | 2 | 13 | 13 | 7 | 8 | | | 2 | | 2.19 |
| | ม.4 | 1 | 2 | 17 | 9 | 22 | | 1 | | | | 1.88 |
| | ม.5 | | 4 | 11 | 5 | 5 | 6 | 4 | | 1 | | 1.46 |
| | ม.6 | 2 | 10 | 11 | 3 | 7 | | | | | | 1.89 |
| 2556 | ม.1 | 11 | 15 | 12 | 5 | | | | | | | 2.15 |
| | ม.2 | 5 | 12 | 5 | 1 | 2 | 1 | 1 | | | | 0.85 |
| | ม.3 | 1 | 2 | 2 | 4 | 9 | 16 | 8 | 1 | | | 1.15 |
| | ม.4 | 1 | 6 | 9 | 5 | 5 | 4 | | | | | 1.70 |
| | ม.5 | 4 | 13 | 12 | 9 | 13 | | | | | | 1.76 |
| | ม.6 | 14 | 1 | 12 | 7 | 1 | | | | | | 3.01 |
| 2557 | ม.1 | 29 | 19 | 19 | 11 | 12 | 1 | 1 | 0 | 0 | 0 | 3.16 |
| | ม.2 | 0 | 2 | 4 | 12 | 28 | 11 | 24 | 1 | 6 | 0 | 1.28 |
| | ม.3 | 1 | 13 | 28 | 35 | 13 | 0 | 0 | 0 | 2 | 0 | 2.74 |
| | ม.4 | 1 | 5 | 7 | 9 | 15 | 7 | 8 | 0 | 10 | 0 | 1.83 |
| | ม.5 | 12 | 16 | 9 | 14 | 5 | 0 | 0 | 2 | 1 | 0 | 3.03 |
| | ม.6 | 2 | 7 | 23 | 29 | 26 | 14 | 1 | 0 | 0 | 0 | 2.22 |

ที่มา : งานวัดผล

ตาราง แสดงผลสัมฤทธิ์ทางการเรียนกลุ่มสาระการเรียนรู้สังคมศึกษา ศาสนาและวัฒนธรรม
ได้คะแนนระดับ 3 ขึ้นไป ปีการศึกษา 2555 -2557

| ระดับชั้น | ปีการศึกษา | | | | | |
|-----------|------------|--------|-------|--------|-------|--------|
| | 2555 | | 2556 | | 2557 | |
| | จำนวน | ร้อยละ | จำนวน | ร้อยละ | จำนวน | ร้อยละ |
| ม.1 | 21 | 42.86 | 38 | 88.37 | 67 | 72.83 |
| ม.2 | 16 | 31.37 | 22 | 81.48 | 6 | 6.82 |
| ม.3 | 19 | 38.78 | 5 | 11.63 | 42 | 45.65 |
| ม.4 | 20 | 38.46 | 16 | 53.33 | 13 | 20.97 |
| ม.5 | 15 | 41.67 | 29 | 56.86 | 37 | 62.71 |
| ม.6 | 23 | 69.70 | 27 | 77.14 | 32 | 31.37 |

ที่มา : งานวัดผล

แผนภูมิ เปรียบเทียบผลสัมฤทธิ์ทางการเรียนกลุ่มสาระการเรียนรู้สังคมศึกษา ศาสนาและวัฒนธรรม
ได้คะแนนระดับ 3 ขึ้นไป ปีการศึกษา 2555 -2557

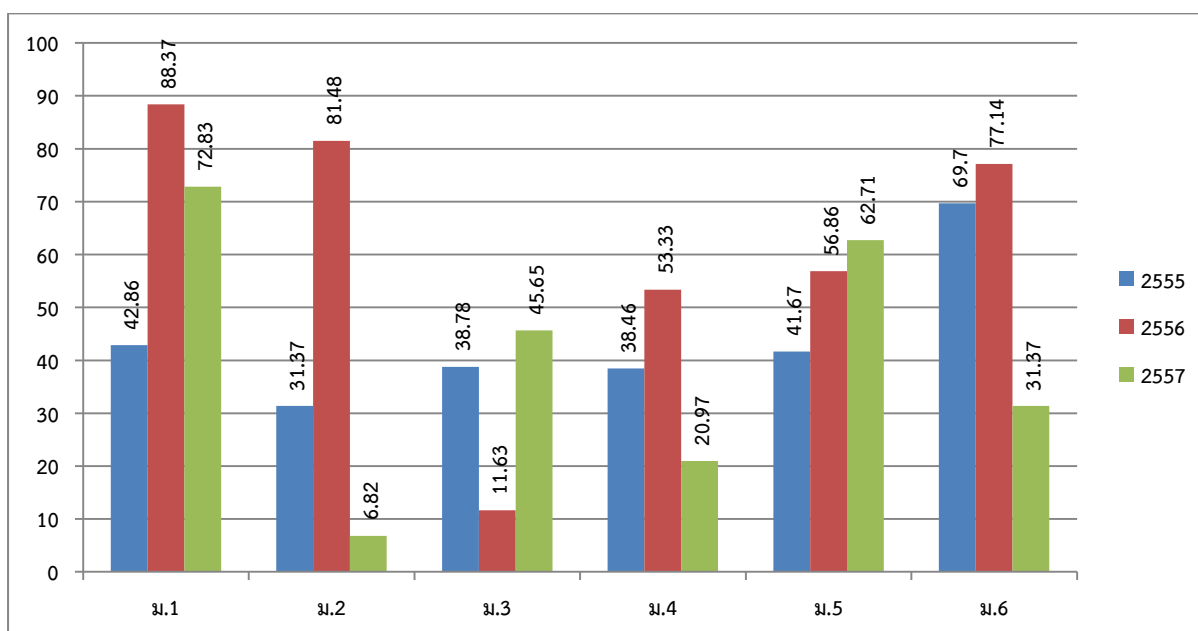

ที่มา : งานวัดผล

ผลสัมฤทธิ์ทางการเรียนกลุ่มสาระการเรียนรู้ศิลปะ

ตาราง แสดงผลสัมฤทธิ์ทางการเรียนกลุ่มสาระการเรียนรู้ศิลปะ ปีการศึกษา 2557

| ปีการศึกษา | ระดับชั้น | ระดับผลการเรียน | | | | | | | | | | เกรดเฉลี่ย |
|------------|-----------|-----------------|-----|----|-----|----|-----|----|---|----|----|------------|
| | | 4 | 3.5 | 3 | 2.5 | 2 | 1.5 | 1 | 0 | ร | มส | |
| 2557 | ม.1 | 1 | 9 | 10 | 22 | 17 | 17 | 15 | 0 | 1 | 0 | 1.70 |
| | ม.2 | 27 | 17 | 12 | 16 | 4 | 2 | 0 | 0 | 11 | 0 | 3.22 |
| | ม.3 | 19 | 24 | 15 | 24 | 6 | 2 | 0 | 1 | 2 | 0 | 3.04 |
| | ม.4 | 15 | 10 | 10 | 12 | 3 | 1 | 1 | 0 | 10 | 0 | 3.10 |
| | ม.5 | 29 | 12 | 1 | 12 | 2 | 0 | 0 | 2 | 1 | 0 | 3.36 |
| | ม.6 | 41 | 38 | 19 | 4 | 0 | 0 | 0 | 0 | 0 | 0 | 3.57 |

ที่มา : งานวัดผล

ตาราง แสดงผลสัมฤทธิ์ทางการเรียนกลุ่มสาระการเรียนรู้ศิลปะ ได้คะแนนระดับ 3 ขึ้นไป
ปีการศึกษา 2557

| ปีการศึกษา | ระดับชั้น | ระดับ 3 ขึ้นไป | | ผลการเรียน 0 | | ผลการเรียน ร | |
|------------|-----------|----------------|--------|--------------|--------|--------------|--------|
| | | จำนวน | ร้อยละ | จำนวน | ร้อยละ | จำนวน | ร้อยละ |
| 2557 | ม.1 | 20 | 21.74 | - | - | 1 | 1.09 |
| | ม.2 | 56 | 62.92 | - | - | 11 | 12.36 |
| | ม.3 | 58 | 62.37 | 1 | 1.72 | 2 | 2.15 |
| | ม.4 | 35 | 56.45 | - | - | 10 | 16.13 |
| | ม.5 | 42 | 71.19 | 2 | 4.76 | 1 | 1.69 |
| | ม.6 | 98 | 96.08 | - | - | - | - |

ที่มา : งานวัดผล

แผนภูมิแสดง ผลสัมฤทธิ์ทางการเรียนกลุ่มสาระการเรียนรู้ศิลปะ ปีการศึกษา 2557

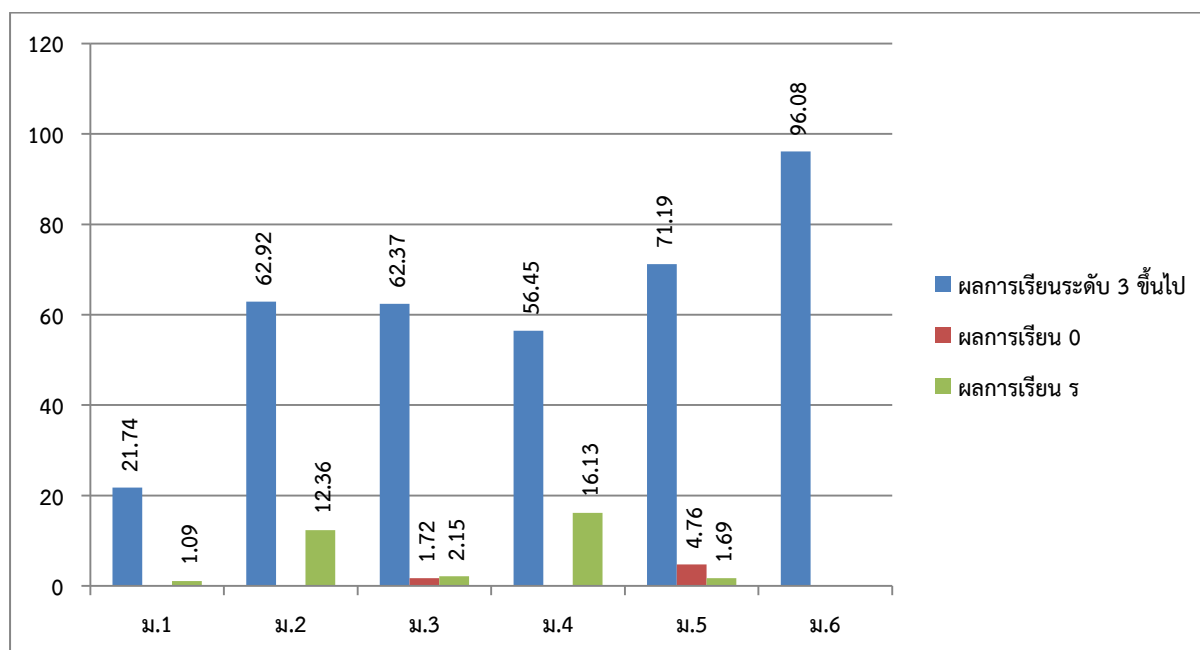

ที่มา : งานวัดผล

ตาราง แสดงผลสัมฤทธิ์ทางการเรียนกลุ่มสาระการเรียนรู้ศิลปะ ปีการศึกษา 2555 - 2557

| ปีการศึกษา | ระดับชั้น | ระดับผลการเรียน | | | | | | | | | | เกรดเฉลี่ย |
|------------|-----------|-----------------|-----|----|-----|----|-----|----|---|---|----|------------|
| | | 4 | 3.5 | 3 | 2.5 | 2 | 1.5 | 1 | 0 | ร | มส | |
| 2555 | ม.1 | 14 | 14 | 8 | 8 | 2 | 1 | 1 | | 1 | | 2.27 |
| | ม.2 | 2 | 2 | 12 | 15 | 10 | 3 | | 1 | 4 | | 1.95 |
| | ม.3 | 20 | 10 | 6 | 5 | 5 | 2 | | 2 | | | 2.88 |
| | ม.4 | 23 | 6 | 4 | 6 | 7 | 3 | 3 | | | | 2.16 |
| | ม.5 | 11 | 4 | | 1 | 2 | 8 | 10 | | | | 1.54 |
| | ม.6 | 16 | 7 | 1 | | 3 | 1 | 5 | | | | 2.41 |
| 2556 | ม.1 | 12 | 12 | 7 | 4 | 5 | | | | 3 | | 2.07 |
| | ม.2 | 19 | 12 | 3 | 6 | 5 | 1 | | | 3 | | 2.14 |
| | ม.3 | 23 | 6 | 3 | 5 | | | 1 | | 7 | | 1.88 |
| | ม.4 | 7 | 3 | 7 | 7 | 6 | | | | 1 | | 2.24 |
| | ม.5 | 29 | 4 | 6 | 5 | 5 | 1 | 1 | | | | 2.79 |
| | ม.6 | 18 | 1 | 12 | 4 | | | | | | | 3.19 |

ตาราง แสดงผลสัมฤทธิ์ทางการเรียนกลุ่มสาระการเรียนรู้ศิลปะ ปีการศึกษา 2555 – 2557 (ต่อ)

| ปีการศึกษา | ระดับชั้น | ระดับผลการเรียน | | | | | | | | | | เกรดเฉลี่ย |
|------------|-----------|-----------------|-----|----|-----|----|-----|----|---|----|----|------------|
| | | 4 | 3.5 | 3 | 2.5 | 2 | 1.5 | 1 | 0 | ร | มส | |
| 2557 | ม.1 | 1 | 9 | 10 | 22 | 17 | 17 | 15 | 0 | 1 | 0 | 1.70 |
| | ม.2 | 27 | 17 | 12 | 16 | 4 | 2 | 0 | 0 | 11 | 0 | 3.22 |
| | ม.3 | 19 | 24 | 15 | 24 | 6 | 2 | 0 | 1 | 2 | 0 | 3.04 |
| | ม.4 | 15 | 10 | 10 | 12 | 3 | 1 | 1 | 0 | 10 | 0 | 3.10 |
| | ม.5 | 29 | 12 | 1 | 12 | 2 | 0 | 0 | 2 | 1 | 0 | 3.36 |
| | ม.6 | 41 | 38 | 19 | 4 | 0 | 0 | 0 | 0 | 0 | 0 | 3.57 |

ที่มา : งานวัดผล

ตาราง แสดงผลสัมฤทธิ์ทางการเรียนกลุ่มสาระการเรียนรู้ศิลปะ ได้คะแนนระดับ 3 ขึ้นไป
ปีการศึกษา 2555 -2557

| ระดับชั้น | ปีการศึกษา | | | | | |
|-----------|------------|--------|-------|--------|-------|--------|
| | 2555 | | 2556 | | 2557 | |
| | จำนวน | ร้อยละ | จำนวน | ร้อยละ | จำนวน | ร้อยละ |
| ม.1 | 36 | 73.47 | 31 | 72.09 | 20 | 21.74 |
| ม.2 | 16 | 32.65 | 34 | 69.39 | 56 | 62.92 |
| ม.3 | 36 | 72.00 | 32 | 71.11 | 58 | 62.37 |
| ม.4 | 33 | 63.46 | 17 | 54.84 | 35 | 56.45 |
| ม.5 | 15 | 41.67 | 39 | 76.47 | 42 | 71.19 |
| ม.6 | 24 | 72.73 | 31 | 88.57 | 98 | 96.08 |

ที่มา : งานวัดผล

แผนภูมิ เปรียบเทียบผลสัมฤทธิ์ทางการเรียนกลุ่มสาระการเรียนรู้ศิลปะ ได้คะแนนระดับ 3 ขึ้นไป
ปีการศึกษา 2555 -2557

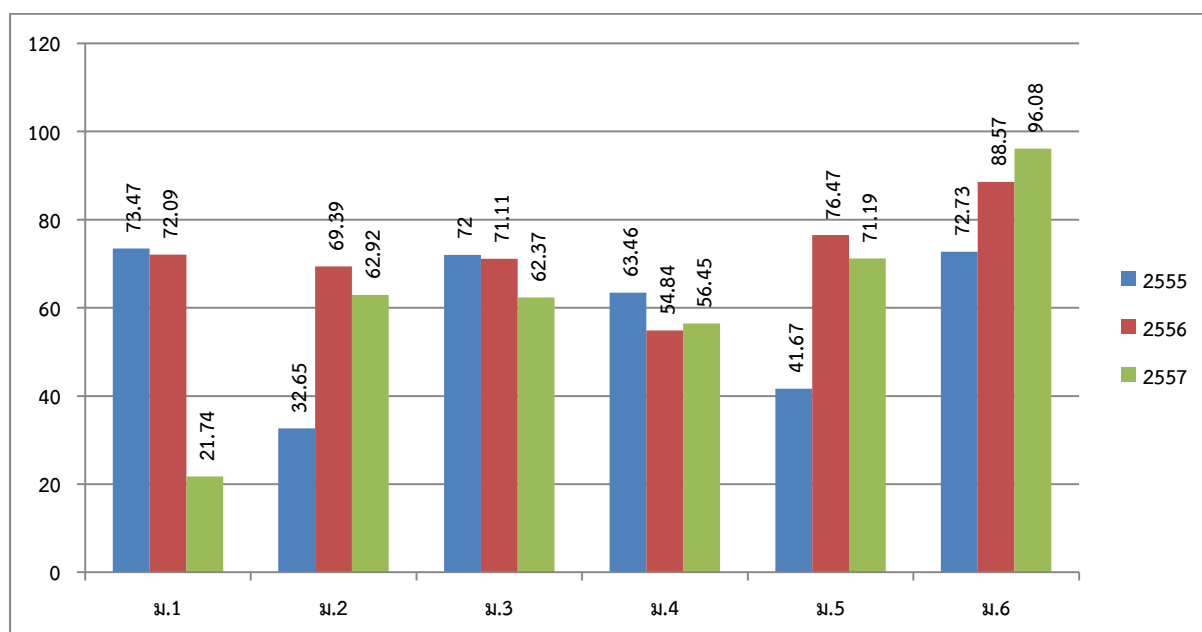

ที่มา : งานวัดผล

ผลสัมฤทธิ์ทางการเรียนกลุ่มสาระการเรียนรู้สุขศึกษาและพลศึกษา

ตาราง แสดงผลสัมฤทธิ์ทางการเรียนกลุ่มสาระการเรียนรู้สุขศึกษาและพลศึกษา ปีการศึกษา 2557

| ปีการศึกษา | ระดับชั้น | ระดับผลการเรียน | | | | | | | | | | เกรดเฉลี่ย |
|------------|-----------|-----------------|-----|----|-----|----|-----|----|---|---|----|------------|
| | | 4 | 3.5 | 3 | 2.5 | 2 | 1.5 | 1 | 0 | ร | มส | |
| 2557 | ม.1 | 27 | 34 | 22 | 26 | 15 | 9 | 5 | 0 | 1 | 0 | 2.81 |
| | ม.2 | 22 | 14 | 34 | 15 | 20 | 17 | 6 | 0 | 9 | 0 | 2.47 |
| | ม.3 | 10 | 44 | 59 | 33 | 27 | 19 | 18 | 3 | 3 | 0 | 2.38 |
| | ม.4 | 12 | 9 | 15 | 8 | 1 | 1 | 10 | 4 | 4 | 0 | 2.44 |
| | ม.5 | 27 | 14 | 4 | 1 | 1 | 0 | 6 | 5 | 1 | 0 | 2.99 |
| | ม.6 | 47 | 9 | 18 | 15 | 13 | 0 | 0 | 0 | 0 | 0 | 3.30 |

ที่มา : งานวัดผล

ตาราง แสดงผลสัมฤทธิ์ทางการเรียนกลุ่มสาระการเรียนรู้สุขศึกษาและพลศึกษา ได้คะแนนระดับ 3 ขึ้นไป
ปีการศึกษา 2557

| ปีการศึกษา | ระดับชั้น | ระดับ 3 ขึ้นไป | | ผลการเรียน 0 | | ผลการเรียน ร | |
|------------|-----------|----------------|--------|--------------|--------|--------------|--------|
| | | จำนวน | ร้อยละ | จำนวน | ร้อยละ | จำนวน | ร้อยละ |
| 2557 | ม.1 | 83 | 59.71 | - | - | 1 | 0.72 |
| | ม.2 | 70 | 51.09 | - | - | 9 | 6.57 |
| | ม.3 | 113 | 52.31 | 3 | 2.65 | 3 | 1.39 |
| | ม.4 | 36 | 56.25 | 4 | 11.11 | 4 | 6.25 |
| | ม.5 | 45 | 76.27 | 5 | 11.11 | 1 | 1.69 |
| | ม.6 | 74 | 72.55 | - | - | - | - |

ที่มา : งานวัดผล

แผนภูมิแสดง ผลสัมฤทธิ์ทางการเรียนกลุ่มสาระการเรียนรู้สุขศึกษาและพลศึกษา ปีการศึกษา 2557

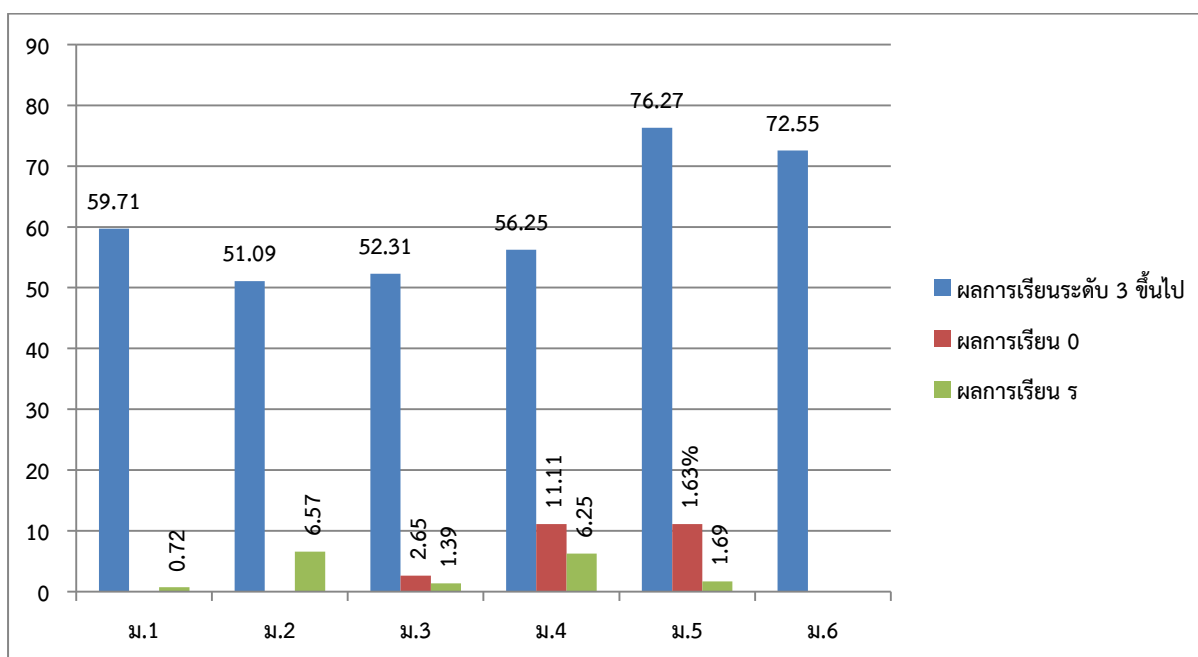

ที่มา : งานวัดผล

ตาราง แสดงผลสัมฤทธิ์ทางการเรียนกลุ่มสาระการเรียนรู้สุขศึกษาและพลศึกษา
ปีการศึกษา 2555 – 2557

| ปีการศึกษา | ระดับชั้น | ระดับผลการเรียน | | | | | | | | | | เกรดเฉลี่ย |
|------------|-----------|-----------------|-----|----|-----|----|-----|----|---|---|----|-------------|
| | | 4 | 3.5 | 3 | 2.5 | 2 | 1.5 | 1 | 0 | ร | มส | |
| 2555 | ม.1 | 27 | 8 | 4 | 6 | | | | | | | 2.87 |
| | ม.2 | 9 | 6 | 7 | 4 | 4 | 4 | 12 | 2 | 3 | | 1.97 |
| | ม.3 | 11 | 7 | 11 | 7 | 5 | 3 | 2 | 1 | 3 | | 2.46 |
| | ม.4 | 29 | 5 | 5 | 1 | 6 | 2 | 2 | | 1 | | 2.32 |
| | ม.5 | 18 | 5 | 3 | 3 | 6 | | 1 | | | | 2.16 |
| | ม.6 | 21 | 3 | 3 | | 5 | | 1 | | | | 3.15 |
| 2556 | ม.1 | 4 | 31 | 8 | | | | | | | | 0.93 |
| | ม.2 | 1 | | | 23 | 2 | | | | | | 1.26 |
| | ม.3 | | | 33 | 9 | 2 | 1 | | | | | 2.08 |
| | ม.4 | 2 | 8 | 10 | 11 | | | | | | | 1.87 |
| | ม.5 | | 29 | 12 | 10 | | | | | | | 1.07 |
| | ม.6 | 9 | 7 | | | 7 | 12 | | | | | 1.84 |
| 2557 | ม.1 | 27 | 34 | 22 | 26 | 15 | 9 | 5 | 0 | 1 | 0 | 2.81 |
| | ม.2 | 22 | 14 | 34 | 15 | 20 | 17 | 6 | 0 | 9 | 0 | 2.47 |
| | ม.3 | 10 | 44 | 59 | 33 | 27 | 19 | 18 | 3 | 3 | 0 | 2.38 |
| | ม.4 | 12 | 9 | 15 | 8 | 1 | 1 | 10 | 4 | 4 | 0 | 2.44 |
| | ม.5 | 27 | 14 | 4 | 1 | 1 | 0 | 6 | 5 | 1 | 0 | 2.99 |
| | ม.6 | 47 | 9 | 18 | 15 | 13 | 0 | 0 | 0 | 0 | 0 | 3.30 |

ที่มา : งานวัดผล

ตาราง แสดงผลสัมฤทธิ์ทางการเรียนกลุ่มสาระการเรียนรู้สุขศึกษาและพลศึกษา ได้คะแนนระดับ 3 ขึ้นไป ปีการศึกษา 2555 -2557

| ระดับชั้น | ปีการศึกษา | | | | | |
|-----------|------------|--------|-------|--------|-------|--------|
| | 2555 | | 2556 | | 2557 | |
| | จำนวน | ร้อยละ | จำนวน | ร้อยละ | จำนวน | ร้อยละ |
| ม.1 | 39 | 86.67 | 43 | 100.00 | 83 | 59.71 |
| ม.2 | 22 | 43.14 | 1 | 3.85 | 70 | 51.09 |
| ม.3 | 29 | 58.00 | 33 | 73.33 | 113 | 52.31 |
| ม.4 | 39 | 76.47 | 20 | 64.52 | 36 | 56.25 |
| ม.5 | 26 | 72.22 | 41 | 80.39 | 45 | 76.27 |
| ม.6 | 27 | 81.82 | 16 | 45.71 | 74 | 72.55 |

ที่มา : งานวัดผล

แผนภูมิ เปรียบเทียบผลสัมฤทธิ์ทางการเรียนกลุ่มสาระการเรียนรู้สุขศึกษาและพลศึกษา ได้คะแนนระดับ 3 ขึ้นไป ปีการศึกษา 2555 -2557

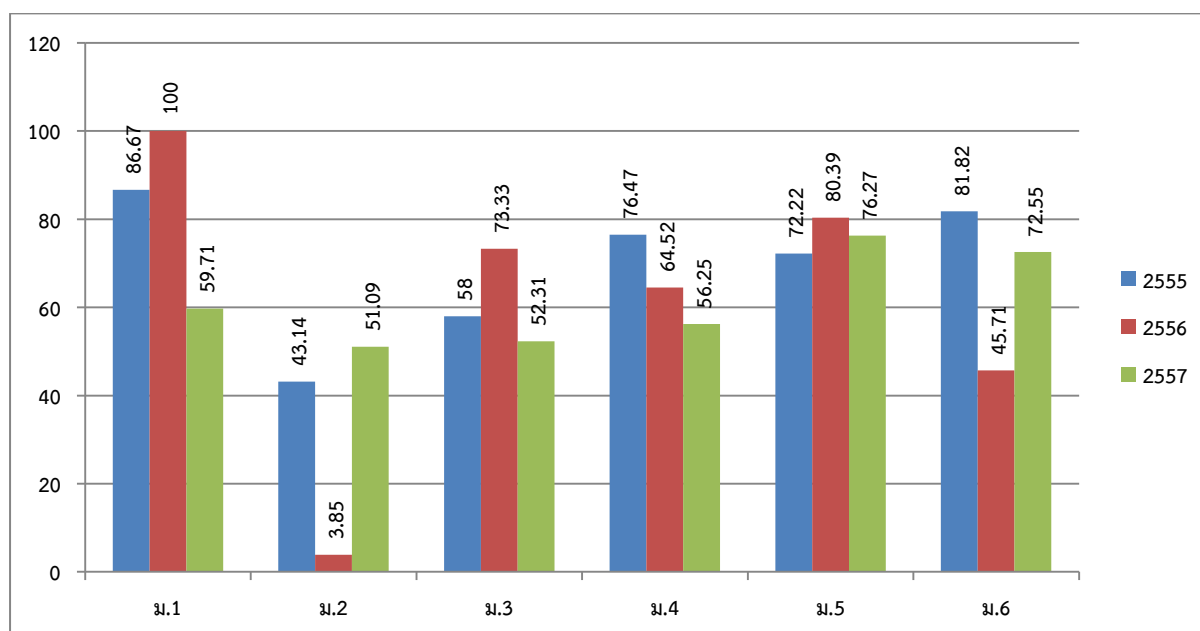

ที่มา : งานวัดผล

ผลสัมฤทธิ์ทางการเรียนกลุ่มสาระการเรียนรู้การงานอาชีพและเทคโนโลยี

ตาราง แสดงผลสัมฤทธิ์ทางการเรียนกลุ่มสาระการเรียนรู้การงานอาชีพและเทคโนโลยี ปีการศึกษา 2557

| ปีการศึกษา | ระดับชั้น | ระดับผลการเรียน | | | | | | | | | | เกรดเฉลี่ย |
|------------|-----------|-----------------|-----|----|-----|----|-----|----|---|----|----|------------|
| | | 4 | 3.5 | 3 | 2.5 | 2 | 1.5 | 1 | 0 | ร | มส | |
| 2557 | ม.1 | 24 | 14 | 22 | 13 | 12 | 9 | 1 | 0 | 0 | 0 | 2.82 |
| | ม.2 | 9 | 14 | 6 | 6 | 20 | 11 | 13 | 0 | 7 | 0 | 2.00 |
| | ม.3 | 5 | 10 | 12 | 9 | 25 | 14 | 15 | 0 | 3 | 0 | 1.82 |
| | ม.4 | 6 | 15 | 17 | 8 | 4 | 1 | 0 | 0 | 11 | 0 | 3.05 |
| | ม.5 | 6 | 8 | 5 | 8 | 21 | 3 | 3 | 0 | 5 | 0 | 2.39 |
| | ม.6 | 4 | 0 | 9 | 12 | 37 | 29 | 11 | 0 | 0 | 0 | 1.44 |

ที่มา : งานวัดผล

ตาราง แสดงผลสัมฤทธิ์ทางการเรียนกลุ่มสาระการเรียนรู้การงานอาชีพและเทคโนโลยี
ได้คะแนนระดับ 3 ขึ้นไป ปีการศึกษา 2557

| ปีการศึกษา | ระดับชั้น | ระดับ 3 ขึ้นไป | | ผลการเรียน 0 | | ผลการเรียน ร | |
|------------|-----------|----------------|--------|--------------|--------|--------------|--------|
| | | จำนวน | ร้อยละ | จำนวน | ร้อยละ | จำนวน | ร้อยละ |
| 2557 | ม.1 | 60 | 63.16 | - | - | - | - |
| | ม.2 | 29 | 33.72 | - | - | 7 | 8.14 |
| | ม.3 | 27 | 29.03 | - | - | 3 | 3.23 |
| | ม.4 | 38 | 61.29 | - | - | 11 | 17.74 |
| | ม.5 | 19 | 32.20 | - | - | 5 | 8.47 |
| | ม.6 | 13 | 12.75 | - | - | - | - |

ที่มา : งานวัดผล

แผนภูมิแสดง ผลสัมฤทธิ์ทางการเรียนกลุ่มสาระการเรียนรู้การงานอาชีพและเทคโนโลยี
ปีการศึกษา 2557

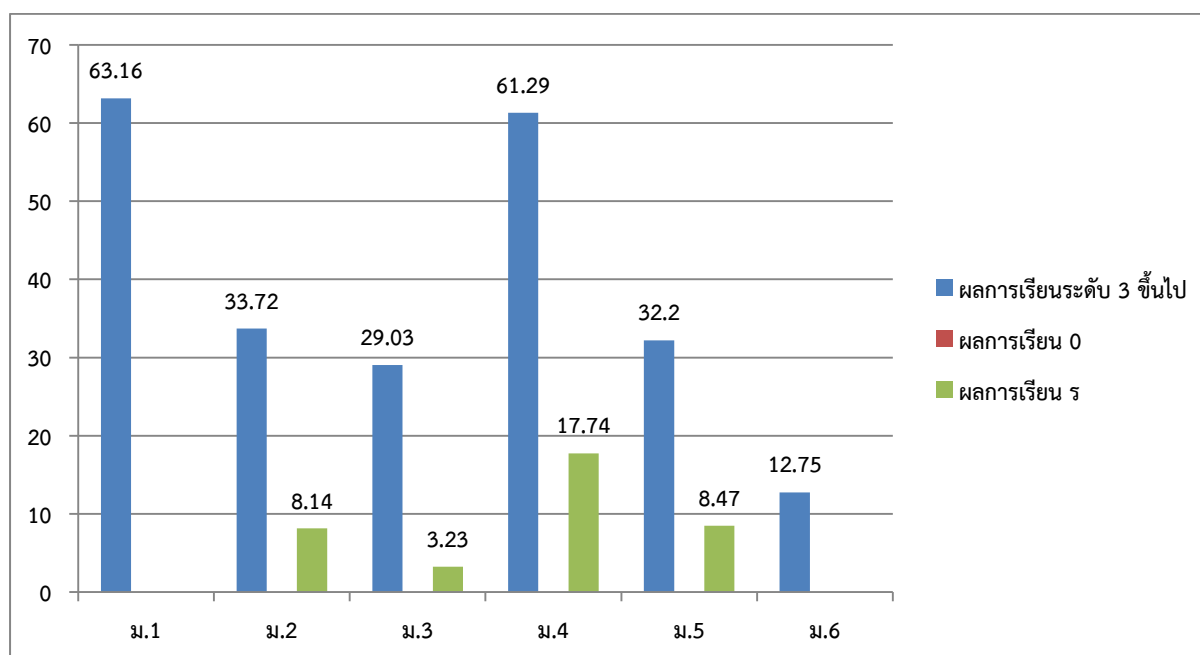

ที่มา : งานวัดผล

ตาราง แสดงผลสัมฤทธิ์ทางการเรียนกลุ่มสาระการเรียนรู้การงานอาชีพและเทคโนโลยี
ปีการศึกษา 2555 - 2557

| ปีการศึกษา | ระดับชั้น | ระดับผลการเรียน | | | | | | | | | | เกรดเฉลี่ย |
|------------|-----------|-----------------|-----|----|-----|----|-----|---|---|---|----|------------|
| | | 4 | 3.5 | 3 | 2.5 | 2 | 1.5 | 1 | 0 | ร | มส | |
| 2555 | ม.1 | 5 | 9 | 11 | 10 | 9 | 3 | 1 | 1 | | | 2.16 |
| | ม.2 | 15 | 17 | 9 | 6 | 3 | 1 | | | | | 2.91 |
| | ม.3 | 6 | 3 | 14 | 13 | 6 | 3 | 1 | 2 | 2 | | 2.30 |
| | ม.4 | 13 | 9 | 6 | 9 | 8 | 4 | 2 | | 1 | | 1.79 |
| | ม.5 | | 6 | 4 | 10 | 9 | 1 | 3 | | 1 | | 1.27 |
| | ม.6 | 25 | 5 | | 3 | | | | | | | 3.26 |
| 2556 | ม.1 | 14 | 1 | 3 | 12 | 10 | 1 | | | | | 2.71 |
| | ม.2 | 4 | 12 | 4 | 2 | 2 | | | | 2 | | 0.71 |
| | ม.3 | 9 | 3 | 7 | 5 | 5 | 8 | 4 | | 5 | | 1.57 |
| | ม.4 | 19 | 6 | 2 | 2 | | | | | 1 | | 2.49 |
| | ม.5 | 17 | 23 | 10 | 1 | | | | | | | 1.76 |
| | ม.6 | 13 | 10 | 5 | 3 | 4 | | | | | | 2.23 |

ตาราง แสดงผลสัมฤทธิ์ทางการเรียนกลุ่มสาระการเรียนรู้การงานอาชีพและเทคโนโลยี
ปีการศึกษา 2555 – 2557 (ต่อ)

| ปีการศึกษา | ระดับชั้น | ระดับผลการเรียน | | | | | | | | | | เกรดเฉลี่ย |
|------------|-----------|-----------------|-----|----|-----|----|-----|----|---|----|----|------------|
| | | 4 | 3.5 | 3 | 2.5 | 2 | 1.5 | 1 | 0 | ร | มส | |
| 2557 | ม.1 | 24 | 14 | 22 | 13 | 12 | 9 | 1 | 0 | 0 | 0 | 2.82 |
| | ม.2 | 9 | 14 | 6 | 6 | 20 | 11 | 13 | 0 | 7 | 0 | 2.00 |
| | ม.3 | 5 | 10 | 12 | 9 | 25 | 14 | 15 | 0 | 3 | 0 | 1.82 |
| | ม.4 | 6 | 15 | 17 | 8 | 4 | 1 | 0 | 0 | 11 | 0 | 3.05 |
| | ม.5 | 6 | 8 | 5 | 8 | 21 | 3 | 3 | 0 | 5 | 0 | 2.39 |
| | ม.6 | 4 | 0 | 9 | 12 | 37 | 29 | 11 | 0 | 0 | 0 | 1.44 |

ที่มา : งานวัดผล

ตาราง แสดงผลสัมฤทธิ์ทางการเรียนกลุ่มสาระการเรียนรู้การงานอาชีพและเทคโนโลยี
ได้คะแนนระดับ 3 ขึ้นไป ปีการศึกษา 2555 -2557

| ระดับชั้น | ปีการศึกษา | | | | | |
|-----------|------------|--------|-------|--------|-------|--------|
| | 2555 | | 2556 | | 2557 | |
| | จำนวน | ร้อยละ | จำนวน | ร้อยละ | จำนวน | ร้อยละ |
| ม.1 | 25 | 51.02 | 18 | 43.90 | 60 | 63.16 |
| ม.2 | 41 | 80.39 | 20 | 76.92 | 29 | 33.72 |
| ม.3 | 23 | 46.00 | 19 | 41.30 | 27 | 29.03 |
| ม.4 | 28 | 53.85 | 27 | 90.00 | 38 | 61.29 |
| ม.5 | 10 | 29.41 | 50 | 98.04 | 19 | 32.20 |
| ม.6 | 30 | 90.91 | 28 | 80.00 | 13 | 12.75 |

ที่มา : งานวัดผล

แผนภูมิ เปรียบเทียบผลสัมฤทธิ์ทางการเรียนกลุ่มสาระการเรียนรู้การงานอาชีพและเทคโนโลยี
ได้คะแนนระดับ 3 ขึ้นไป ปีการศึกษา 2555 -2557

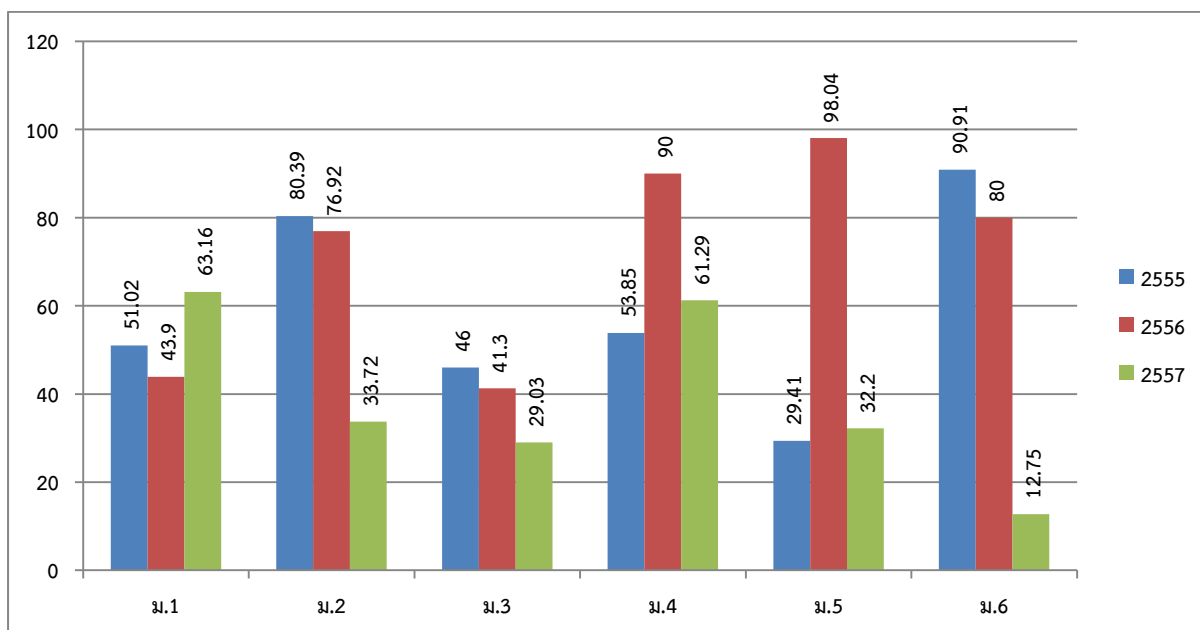

ที่มา : งานวัดผล

ผลสัมฤทธิ์ทางการเรียนกลุ่มสาระการเรียนรู้ภาษาต่างประเทศ

ตาราง แสดงผลสัมฤทธิ์ทางการเรียนกลุ่มสาระการเรียนรู้ภาษาต่างประเทศ ปีการศึกษา 2557

| ปีการศึกษา | ระดับชั้น | ระดับผลการเรียน | | | | | | | | | | เกรดเฉลี่ย |
|------------|-----------|-----------------|-----|----|-----|----|-----|----|---|---|----|------------|
| | | 4 | 3.5 | 3 | 2.5 | 2 | 1.5 | 1 | 0 | ร | มส | |
| 2557 | ม.1 | 8 | 15 | 13 | 15 | 18 | 8 | 14 | 0 | 1 | 0 | 2.16 |
| | ม.2 | 2 | 0 | 1 | 2 | 21 | 0 | 0 | 0 | 5 | 0 | 2.23 |
| | ม.3 | 8 | 3 | 3 | 14 | 11 | 23 | 28 | 2 | 1 | 0 | 1.18 |
| | ม.4 | 2 | 1 | 5 | 4 | 12 | 9 | 20 | 3 | 6 | 0 | 1.08 |
| | ม.5 | 7 | 6 | 6 | 10 | 12 | 6 | 9 | 2 | 1 | 0 | 2.00 |
| | ม.6 | 0 | 0 | 3 | 8 | 22 | 27 | 42 | 0 | 0 | 0 | 0.72 |

ที่มา : งานวัดผล

ตาราง แสดงผลสัมฤทธิ์ทางการเรียนกลุ่มสาระการเรียนรู้ภาษาต่างประเทศ ได้คะแนนระดับ 3 ขึ้นไป
ปีการศึกษา 2557

| ปีการศึกษา | ระดับชั้น | ระดับ 3 ขึ้นไป | | ผลการเรียน 0 | | ผลการเรียน ร | |
|------------|-----------|----------------|--------|--------------|--------|--------------|--------|
| | | จำนวน | ร้อยละ | จำนวน | ร้อยละ | จำนวน | ร้อยละ |
| 2557 | ม.1 | 33 | 67.35 | - | - | - | - |
| | ม.2 | 9 | 18.37 | 2 | 22.22 | 1 | 2.04 |
| | ม.3 | 17 | 34.00 | 2 | 11.76 | - | - |
| | ม.4 | 8 | 15.38 | - | - | - | - |
| | ม.5 | 11 | 30.56 | 1 | 9.09 | - | - |
| | ม.6 | 16 | 48.48 | - | - | - | - |

ที่มา : งานวัดผล

แผนภูมิแสดง ผลสัมฤทธิ์ทางการเรียนกลุ่มสาระการเรียนรู้ภาษาต่างประเทศ ปีการศึกษา 2557

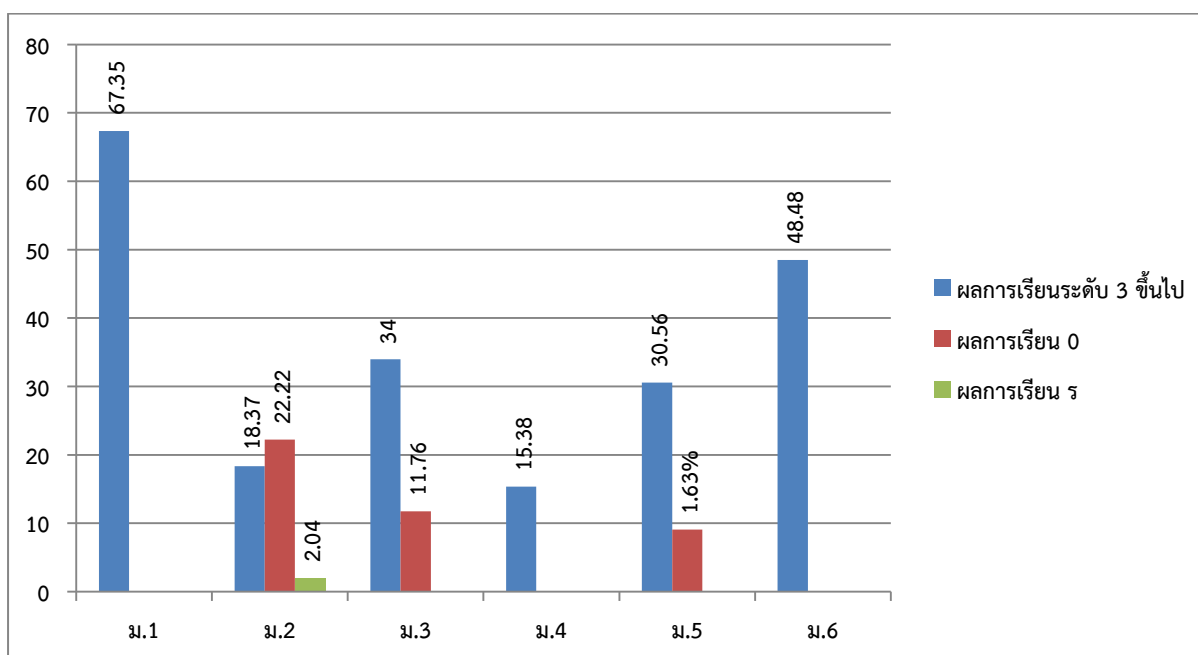

ที่มา : งานวัดผล

ตาราง แสดงผลสัมฤทธิ์ทางการเรียนกลุ่มสาระการเรียนรู้ภาษาต่างประเทศ ปีการศึกษา 2555 – 2557

| ปีการศึกษา | ระดับชั้น | ระดับผลการเรียน | | | | | | | | | | เกรดเฉลี่ย |
|------------|-----------|-----------------|-----|----|-----|----|-----|----|---|---|----|------------|
| | | 4 | 3.5 | 3 | 2.5 | 2 | 1.5 | 1 | 0 | ร | มส | |
| 2555 | ม.1 | 17 | 8 | 8 | 11 | 1 | | 4 | | | | 2.67 |
| | ม.2 | 2 | 2 | 5 | 14 | 9 | 8 | 6 | 2 | 1 | | 1.74 |
| | ม.3 | 3 | 5 | 9 | 7 | 11 | 10 | 3 | 2 | | | 2.07 |
| | ม.4 | 2 | 3 | 3 | 8 | 15 | 11 | 10 | | | | 1.44 |
| | ม.5 | 1 | 4 | 6 | 8 | 9 | 2 | 5 | 1 | | | 1.45 |
| | ม.6 | 3 | 4 | 9 | 13 | 4 | | | | | | 2.41 |
| 2556 | ม.1 | 11 | 16 | 10 | 4 | 1 | 1 | | | | | 2.03 |
| | ม.2 | 1 | 1 | 4 | 4 | 6 | 14 | 18 | | | | 1.48 |
| | ม.3 | | 1 | 3 | 5 | 15 | 17 | 3 | | | | 1.31 |
| | ม.4 | 1 | 3 | 3 | 5 | 7 | 6 | 6 | | | | 1.56 |
| | ม.5 | 5 | 8 | 8 | 5 | 10 | 13 | | | | | 1.68 |
| | ม.6 | 1 | 10 | 12 | 6 | 2 | 3 | 1 | | | | 1.74 |
| 2557 | ม.1 | 8 | 15 | 13 | 15 | 18 | 8 | 14 | 0 | 1 | 0 | 2.16 |
| | ม.2 | 2 | 0 | 1 | 2 | 21 | 0 | 0 | 0 | 5 | 0 | 2.23 |
| | ม.3 | 8 | 3 | 3 | 14 | 11 | 23 | 28 | 2 | 1 | 0 | 1.18 |
| | ม.4 | 2 | 1 | 5 | 4 | 12 | 9 | 20 | 3 | 6 | 0 | 1.08 |
| | ม.5 | 7 | 6 | 6 | 10 | 12 | 6 | 9 | 2 | 1 | 0 | 2.00 |
| | ม.6 | 0 | 0 | 3 | 8 | 22 | 27 | 42 | 0 | 0 | 0 | 0.72 |

ที่มา : งานวัดผล

ตาราง แสดงผลสัมฤทธิ์ทางการเรียนกลุ่มสาระการเรียนรู้ภาษาต่างประเทศ ได้คะแนนระดับ 3 ขึ้นไป
ปีการศึกษา 2555 -2557

| ระดับชั้น | ปีการศึกษา | | | | | |
|-----------|------------|--------|-------|--------|-------|--------|
| | 2555 | | 2556 | | 2557 | |
| | จำนวน | ร้อยละ | จำนวน | ร้อยละ | จำนวน | ร้อยละ |
| ม.1 | 33 | 67.35 | 37 | 86.05 | 36 | 39.13 |
| ม.2 | 9 | 18.37 | 6 | 12.50 | 3 | 9.68 |
| ม.3 | 17 | 34.00 | 4 | 9.09 | 14 | 15.05 |
| ม.4 | 8 | 15.38 | 7 | 22.58 | 8 | 12.90 |
| ม.5 | 11 | 30.56 | 21 | 42.86 | 19 | 32.20 |
| ม.6 | 16 | 48.48 | 23 | 65.71 | 3 | 2.94 |

ที่มา : งานวัดผล

แผนภูมิ เปรียบเทียบผลสัมฤทธิ์ทางการเรียนกลุ่มสาระการเรียนรู้ภาษาต่างประเทศ
ได้คะแนนระดับ 3 ขึ้นไป ปีการศึกษา 2555 -2557

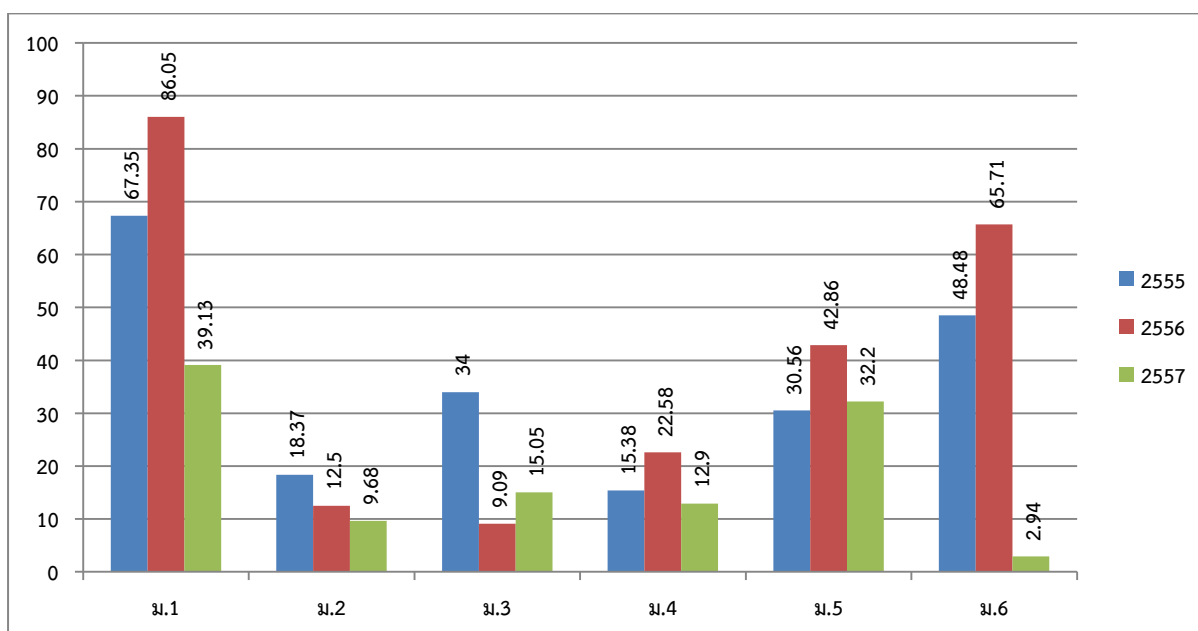

ที่มา : งานวัดผล

ผลประเมินคุณลักษณะอันพึงประสงค์ การประเมิน การอ่าน คิดวิเคราะห์และเขียน
ปีการศึกษา 2557

ตาราง แสดงผลการประเมินคุณลักษณะอันพึงประสงค์ ปีการศึกษา 2557

| ระดับชั้น | จำนวน นร. ทั้งหมด | จำนวน/ร้อยละของนักเรียนตามระดับคุณภาพ (คุณลักษณะอันพึงประสงค์) | | | | ระดับดี ขึ้นไป |
|-------------------|----------------------|---|-------|------|---------|-------------------|
| | | ดีเยี่ยม | ดี | ผ่าน | ไม่ผ่าน | |
| มัธยมศึกษาปีที่ 1 | 50 | 6 | 41 | 2 | - | 47 |
| มัธยมศึกษาปีที่ 2 | 46 | 7 | 34 | 5 | - | 41 |
| มัธยมศึกษาปีที่ 3 | 46 | 17 | 28 | 1 | - | 45 |
| มัธยมศึกษาปีที่ 4 | 26 | ค | 12 | 2 | - | 12 |
| มัธยมศึกษาปีที่ 5 | 26 | 15 | 11 | - | - | 26 |
| มัธยมศึกษาปีที่ 6 | 51 | 8 | 41 | 2 | - | 49 |
| รวม | 245 | 53 | 167 | 12 | - | 220 |
| เฉลี่ยร้อยละ | - | 21.63 | 68.16 | 4.90 | - | 89.80 |

ที่มา : งานวัดผล

ตาราง แสดงผลการประเมินการอ่าน คิดวิเคราะห์ และเขียน

| ระดับชั้น | จำนวน นร. ทั้งหมด | จำนวน/ร้อยละของนักเรียนตามระดับคุณภาพ (การอ่าน คิดวิเคราะห์และเขียน) | | | | ระดับดี ขึ้นไป |
|-------------------|----------------------|---|-------|------|---------|-------------------|
| | | ดีเยี่ยม | ดี | ผ่าน | ไม่ผ่าน | |
| มัธยมศึกษาปีที่ 1 | 50 | - | 50 | - | - | 50 |
| มัธยมศึกษาปีที่ 2 | 46 | 8 | 33 | - | 5 | 41 |
| มัธยมศึกษาปีที่ 3 | 46 | 6 | 39 | - | 1 | 45 |
| มัธยมศึกษาปีที่ 4 | 26 | - | 26 | - | - | 26 |
| มัธยมศึกษาปีที่ 5 | 26 | 10 | 16 | - | - | 26 |
| มัธยมศึกษาปีที่ 6 | 51 | 11 | 40 | - | - | 51 |
| รวม | 245 | 35 | 204 | - | 6 | 239 |
| เฉลี่ยร้อยละ | - | 14.29 | 83.27 | - | 2.45 | 97.55 |

ที่มา : งานวัดผล

ตาราง แสดงผลการประเมินสมรรถนะสำคัญของผู้เรียน ปีการศึกษา 2557

| ระดับชั้น | จำนวนนักเรียนทั้งหมด | จำนวน/ร้อยละของนักเรียนตามระดับคุณภาพ (สมรรถนะสำคัญของผู้เรียน) | | | |
|-------------------|----------------------|--|-------|------|---------|
| | | ดีเยี่ยม | ดี | ผ่าน | ไม่ผ่าน |
| มัธยมศึกษาปีที่ 3 | 50 | 8 | 42 | 0 | 0 |
| มัธยมศึกษาปีที่ 6 | 54 | 8 | 46 | 0 | 0 |
| รวม | 104 | 16 | 88 | 0 | 0 |
| เฉลี่ยร้อยละ | | 15.38 | 84.62 | 0 | 0 |

ที่มา : งานวัดผล

จำนวนนักเรียนที่จบการศึกษา ชั้น ม.3 และ ม. 6 ปีการศึกษา 2557

ตารางแสดงจำนวนนักเรียนที่จบการศึกษา ชั้น ม.3 และ ม. 6 ปีการศึกษา 2557

| ระดับชั้น | จำนวนนักเรียนทั้งหมด | นักเรียนที่จบการศึกษา | |
|-----------|----------------------|-----------------------|--------|
| | | จำนวน(คน) | ร้อยละ |
| ม. 3 | 46 | 45 | 97.83 |
| ม. 6 | 51 | 51 | 100 |

ที่มา : งานทะเบียน

ตารางข้อมูลการศึกษาต่อ/ไม่ศึกษาต่อ/ประกอบอาชีพ ของนักเรียนที่สำเร็จการศึกษา
ชั้นมัธยมศึกษาปีที่ 3 ปีการศึกษา 2557

| ชื่อสถานศึกษาที่เรียนต่อ | จำนวนนักเรียน(คน) |
|---------------------------------|-------------------|
| โรงเรียนไม้งาวิทยาคม | 27 |
| ทวีบริบาลศาสตร์ | 3 |
| วิทยาลัยเทคโนโลยีกรุงธนเชียงราย | 1 |
| โรงเรียนปล้องวิทยาคม | 1 |
| โรงเรียนเทิงวิทยาคม | 6 |
| วิทยาลัยการอาชีพเทิง | 1 |
| ไม่เรียนต่อ | 6 |
| รวม | 46 |

ที่มา : งานแนะแนว

แผนภูมิแสดงข้อมูลการศึกษาต่อ/ไม่ศึกษาต่อ/ประกอบอาชีพ ของนักเรียนที่สำเร็จการศึกษา
ชั้นมัธยมศึกษาปีที่ 3 ปีการศึกษา 2557

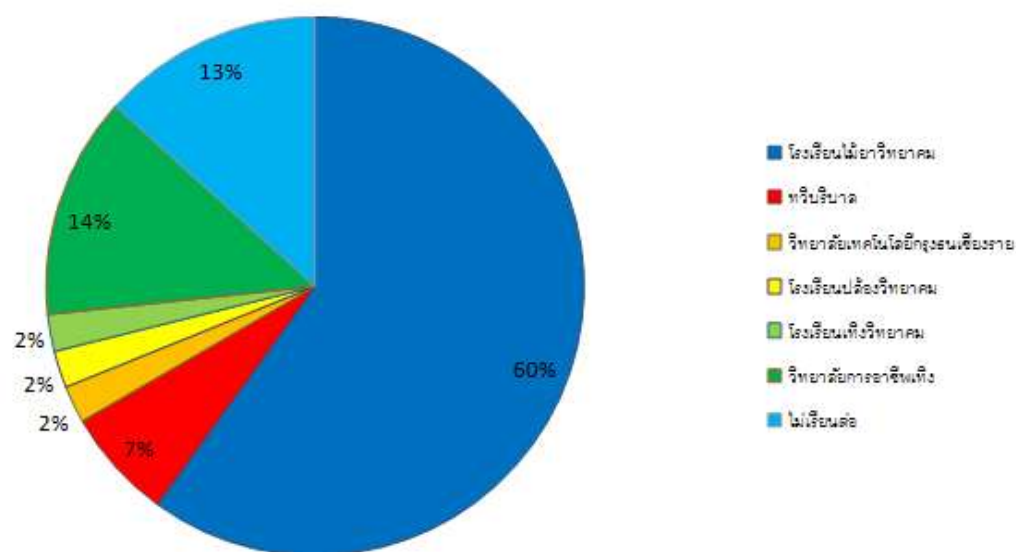

ที่มา : งานแนะแนว

แสดงข้อมูลการศึกษาต่อ/ไม่ศึกษาต่อ/ประกอบอาชีพ ของนักเรียนที่สำเร็จการศึกษา
ชั้นมัธยมศึกษาปีที่ 6 ปีการศึกษา 2557

| ชื่อสถานศึกษาที่เรียนต่อ | จำนวนนักเรียน(คน) |
|------------------------------------|-------------------|
| มหาวิทยาลัยพะเยา | 9 |
| มหาวิทยาลัยราชชมงคลล้านนา เชียงราย | 3 |
| วิทยาลัยการสาธารณสุขสิรินธร | 1 |
| มหาวิทยาลัยราชภัฏเชียงราย | 7 |
| มหาวิทยาลัยเวสเทิร์น | 3 |
| มหาวิทยาลัยสวนดุสิตลำปาง | 1 |
| วิทยาลัยเทคนิคเชียงราย | 7 |
| วิทยาลัยการอาชีพเทิง | 7 |
| ศูนย์ฝึกอาชีพสตรี เชียงราย | 5 |
| อาชีวศึกษาเชียงราย | 1 |
| เกษตรน้ำกก | 1 |
| เรียนต่อนิวซีแลนด์ | 1 |
| ไม่เรียนต่อ | 5 |
| รวม | 51 |

ที่มา : งานแนะแนว

แผนภูมิแสดงข้อมูลการศึกษาต่อ/ไม่ศึกษาต่อ/ประกอบอาชีพ ของนักเรียนที่สำเร็จการศึกษา
ชั้นมัธยมศึกษาปีที่ 6 ปีการศึกษา 2557

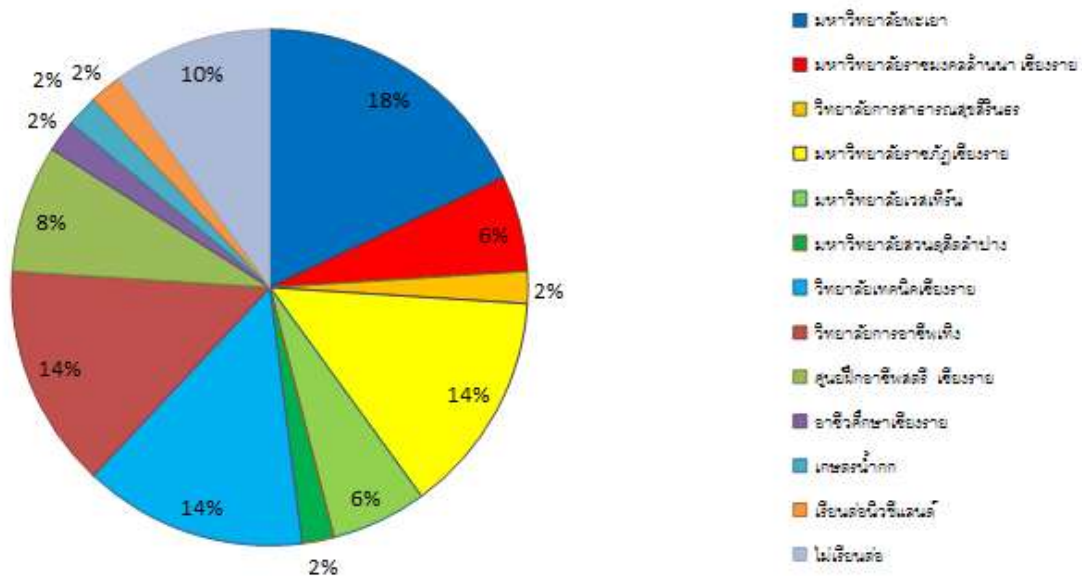

ที่มา : งานแนะแนว

จำนวนผู้รับบริการเทคโนโลยีสารสนเทศและการสื่อสารเพื่อพัฒนาทักษะด้าน ICT (ห้องปฏิบัติการคอมพิวเตอร์และห้องสืบค้น)

นักเรียนจำนวน 273 คน

นักเรียนที่ได้รับบริการจำนวนชั่วโมงเฉลี่ย 40 ชม. ขึ้นไป จำนวน 258 คิดเป็นร้อยละ 94.51%

ตารางแสดงการให้บริการเทคโนโลยีสารสนเทศและการสื่อสาร (ห้องปฏิบัติการคอมพิวเตอร์และห้องสืบค้น)

| ระดับชั้น | จำนวน (คน) | จำนวนชั่วโมงเฉลี่ย 40 ชม. ขึ้นไป | คิดเป็นร้อยละ |
|-------------------|------------|-------------------------------------|---------------|
| มัธยมศึกษาปีที่ 1 | 48 | 46 | 16.85 |
| มัธยมศึกษาปีที่ 2 | 46 | 42 | 15.38 |
| มัธยมศึกษาปีที่ 3 | 65 | 63 | 23.08 |
| มัธยมศึกษาปีที่ 4 | 30 | 26 | 9.52 |
| มัธยมศึกษาปีที่ 5 | 31 | 30 | 10.99 |
| มัธยมศึกษาปีที่ 6 | 53 | 51 | 18.68 |
| รวม | 273 | 258 | 94.51 |

ที่มา : งานสารสนเทศโรงเรียนไม้ย่าวิทยาาคม

ตารางแสดงสถิติการใช้ห้องปฏิบัติการคอมพิวเตอร์ ปีการศึกษา 2557

| ระดับชั้น | เดือน/จำนวนผู้ใช้ (คน) | | | | | | | | | | | | เฉลี่ย |
|-------------------|------------------------|------|-------|-------|------|-------|------|------|------|------|------|------|--------|
| | ม.ค. | ก.พ. | มี.ค. | เม.ย. | พ.ค. | มิ.ย. | ก.ค. | ส.ค. | ก.ย. | ต.ค. | พ.ย. | ธ.ค. | |
| มัธยมศึกษาปีที่ 1 | 48 | 48 | 48 | 0 | 46 | 46 | 46 | 46 | 46 | 40 | 46 | 46 | 42.17 |
| มัธยมศึกษาปีที่ 2 | 46 | 46 | 46 | 0 | 46 | 46 | 46 | 46 | 46 | 45 | 46 | 46 | 42.08 |
| มัธยมศึกษาปีที่ 3 | 65 | 65 | 65 | 0 | 65 | 65 | 65 | 65 | 65 | 65 | 65 | 65 | 59.58 |
| มัธยมศึกษาปีที่ 4 | 30 | 30 | 30 | 0 | 30 | 30 | 30 | 30 | 30 | 30 | 30 | 30 | 27.50 |
| มัธยมศึกษาปีที่ 5 | 31 | 31 | 31 | 0 | 31 | 31 | 31 | 31 | 31 | 31 | 31 | 31 | 28.42 |
| มัธยมศึกษาปีที่ 6 | 53 | 53 | 53 | 0 | 50 | 50 | 50 | 50 | 50 | 50 | 50 | 50 | 46.58 |

ที่มา : งานสารสนเทศโรงเรียนไม้อ่าววิทยาคม

แผนภูมิแสดงสถิติการใช้ห้องปฏิบัติการคอมพิวเตอร์ ปีการศึกษา 2557 แยกเดือน

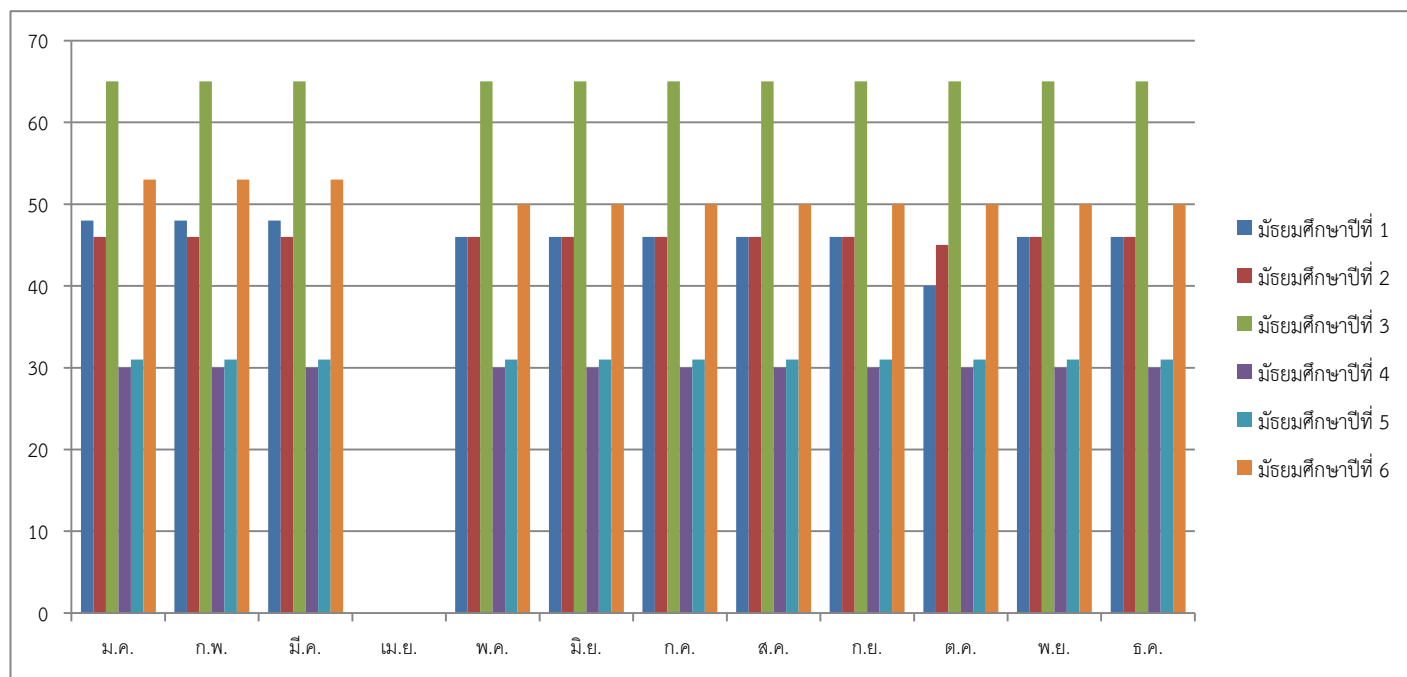

ที่มา : งานสารสนเทศโรงเรียนไม้อ่าววิทยาคม

แผนภูมิแสดงสถิติการใช้ห้องปฏิบัติการคอมพิวเตอร์ ปีการศึกษา 2557

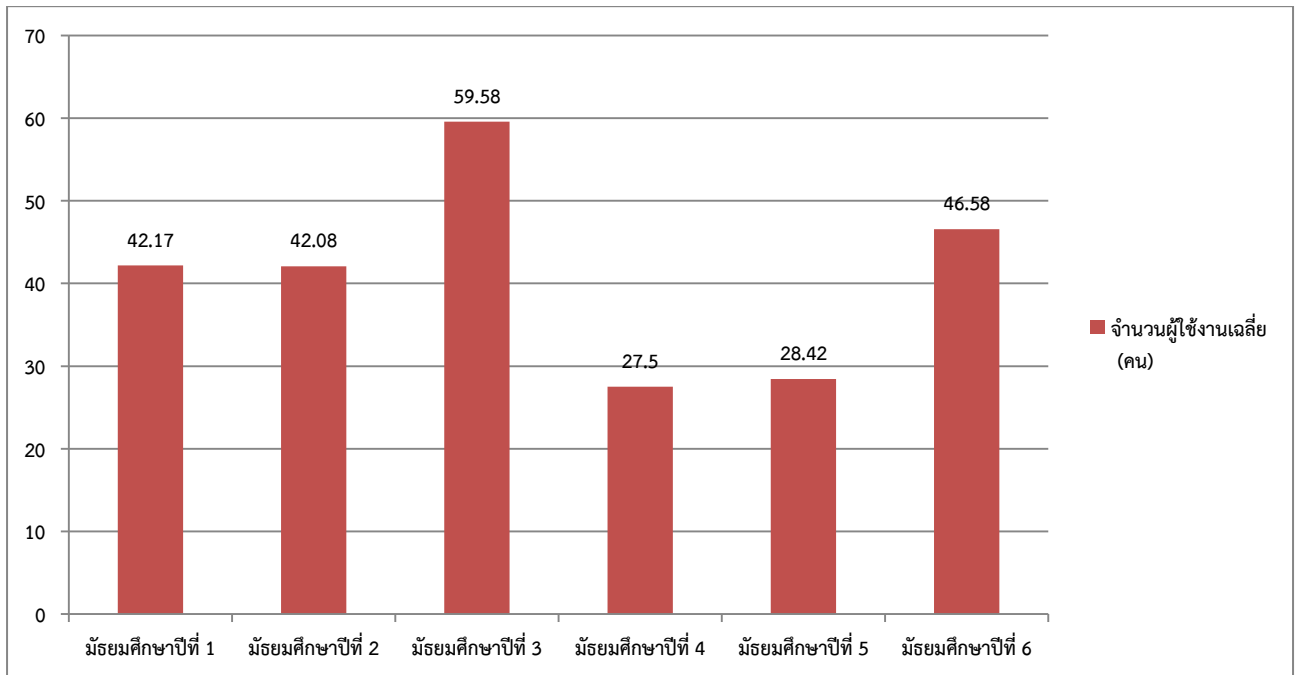

ที่มา : งานสารสนเทศโรงเรียนไม้อ่าววิทยาคม

แผนภูมิ แสดงสถิติการใช้งานห้องสมุด ปีการศึกษา 2557

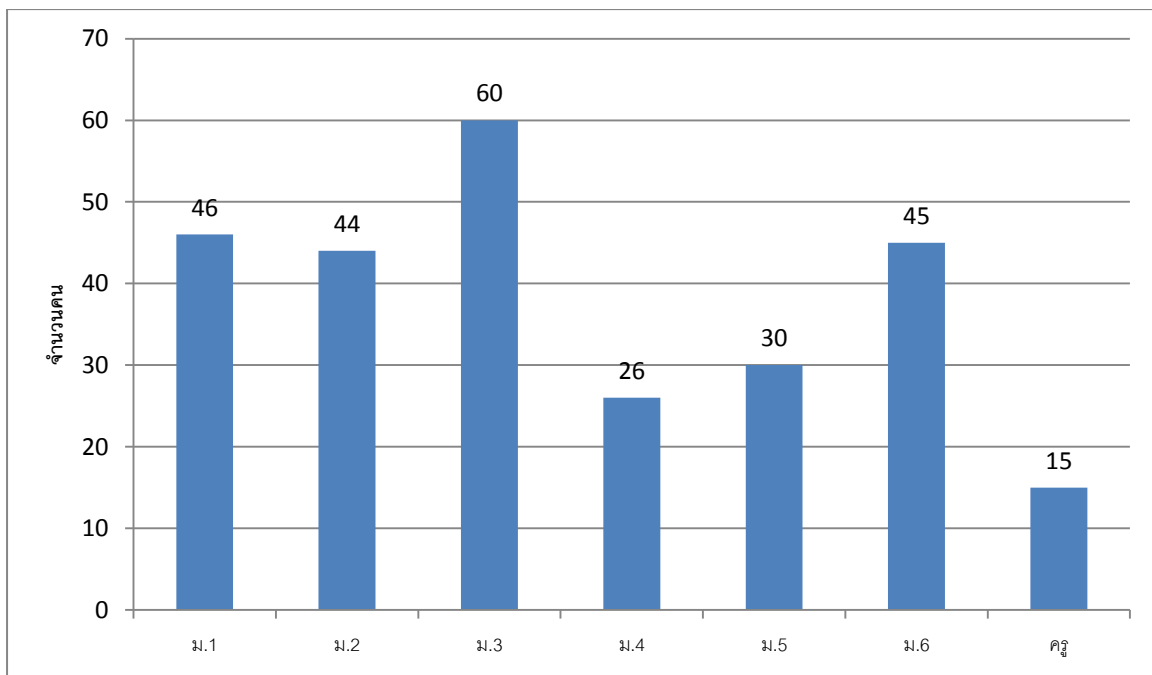

ที่มา : งานห้องสมุด

ตาราง แสดงแหล่งเรียนรู้ภายในโรงเรียนมัธยมศึกษา

| ที่ | แหล่งเรียนรู้ | กิจกรรมการเรียนรู้ | จำนวน |
|-----|---------------------------------|---|-------|
| 1 | แหล่งเรียนรู้สวนป่า | ฐานการเรียนรู้ 8 กลุ่มสาระ(บูรณาการ) | 1 |
| 2 | ห้องโสตทัศนศึกษา | บริการสื่อการเรียนการสอน ศึกษาค้นคว้า | 1 |
| 3 | ห้องสมุด | ศึกษา ค้นคว้า ส่งเสริมนิสัยรักการอ่าน | 1 |
| 4 | ห้องคอมพิวเตอร์ | ใช้ปฏิบัติการเรียนการสอนคอมพิวเตอร์ | 1 |
| 5 | ห้องจริยธรรม | ปฏิบัติการเรียนการสอนพระธรรมศาสนา ฯลฯ | 1 |
| 6 | ห้องแนะแนว | บริการให้คำปรึกษา แนะนำ แนะแนว | 1 |
| 7 | ห้องปฏิบัติการภาษาไทย | ปฏิบัติการเรียนการสอนภาษาไทย | 1 |
| 8 | ห้องปฏิบัติการภาษาต่างประเทศ | ปฏิบัติการเรียนการสอนภาษาต่างประเทศ | 1 |
| 9 | ห้องปฏิบัติการคณิตศาสตร์ | ปฏิบัติการเรียนการสอนคณิตศาสตร์ | 2 |
| 10 | ห้องปฏิบัติการฟิสิกส์ | ปฏิบัติการเรียนการสอนวิทยาศาสตร์ฟิสิกส์ | 1 |
| 11 | ห้องปฏิบัติการเคมี | ปฏิบัติการเรียนการสอนวิทยาศาสตร์เคมี | 1 |
| 12 | ห้องปฏิบัติการชีววิทยา | ปฏิบัติการเรียนการสอนวิทยาศาสตร์ชีววิทยา | 1 |
| 13 | ห้องปฏิบัติการวิทยาศาสตร์ทั่วไป | ปฏิบัติการเรียนการสอนวิทยาศาสตร์ทั่วไป | 1 |
| 14 | ห้องปฏิบัติการศิลปะ | ฝึกปฏิบัติด้านศิลปะ | 1 |
| 15 | ห้องปฏิบัติการคหกรรม | ฝึกปฏิบัติการด้านคหกรรม | 1 |
| 16 | ห้องปฏิบัติการเกษตร | ศึกษา แสดงผลงานโครงงานอาชีพ | 1 |
| 17 | โรงเพาะเลี้ยงไส้เดือน | ศึกษา ปฏิบัติการ การเพาะเลี้ยงไส้เดือน | 1 |
| 18 | เรือนพยาบาล | ปฏิบัติการดูแล ผู้ป่วยเบื้องต้นก่อนนำส่งโรงพยาบาล | 1 |
| 19 | ลานธรรม | ลานปฏิบัติธรรมกลุ่มสาระสังคมศึกษา | 1 |
| 20 | สนามบาสเกตบอล | ฝึกปฏิบัติทักษะกีฬาบาสเกตบอล | 2 |
| 21 | สนามวอลเลย์บอล | ฝึกปฏิบัติทักษะกีฬาวอลเลย์บอล | 2 |
| 22 | สนามตะกร้อ | ฝึกปฏิบัติทักษะกีฬาตะกร้อ | 1 |
| 23 | ห้องกิจการนักเรียน | เรียนรู้เกี่ยวกับการดูแลช่วยเหลือนักเรียน | 1 |
| 24 | ห้องคณะกรรมการนักเรียน | ฝึกปฏิบัติงานคณะกรรมการนักเรียน ส่งเสริมประชาธิปไตย | 1 |

ตาราง แสดงข้อมูลการใช้แหล่งเรียนรู้ภายนอกโรงเรียน / ภูมิปัญญาท้องถิ่น
ในปีการศึกษา 2556-2557 ศูนย์เรียนรู้เศรษฐกิจพอเพียง

| ที่ | สถานที่ | จำนวนครั้งที่ใช้/ปี | ผู้รับผิดชอบ |
|-----|--|---------------------|---|
| 1 | ศูนย์เรียนรู้เศรษฐกิจพอเพียง ของ ลุงบุญเป็ง จันตะภา | 3 | งานสื่อ นวัตกรรม และแหล่งเรียนรู้,งานลูกเสือ |
| 2 | ศูนย์เรียนรู้เศรษฐกิจพอเพียง ของ ป่าผล วงศ์สีดา | 3 | งานสื่อ นวัตกรรม และแหล่งเรียนรู้,งานลูกเสือ |
| 3 | ตลาดร้อยปีสามชุก จ.สุพรรณบุรี | 1 | งานสื่อ นวัตกรรม และแหล่งเรียนรู้ |
| 4 | สวนนกชัยนาท จ.ชัยนาท | 1 | งานสื่อ นวัตกรรม และแหล่งเรียนรู้ |
| 5 | ศูนย์วิจัยและพัฒนาชาบน้ำมัน และพีชน้ำมัน จ.เชียงราย | 1 | งานสื่อ นวัตกรรม และแหล่งเรียนรู้ |
| 6 | ศูนย์พัฒนาพันธุ์พืชจักรพันธ์เพ็ญศิริ จ.เชียงราย | 1 | งานสื่อ นวัตกรรม และแหล่งเรียนรู้ |
| 7 | ตลาดชายแดนแม่สาย-พม่า จ.เชียงราย | 2 | งานสื่อ นวัตกรรม และแหล่งเรียนรู้ |
| 8 | มหาวิทยาลัยวิทยาศาสตร์และเทคโนโลยี แห่งชาติ จ.เชียงใหม่ | 1 | งานสื่อ นวัตกรรม และแหล่งเรียนรู้ |
| 9 | พิพิธภัณฑ์ อาร์ต อิน พาราไดซ์ เชียงใหม่ จ. เชียงใหม่ | 1 | งานสื่อ นวัตกรรม และแหล่งเรียนรู้ |
| 10 | สวนพฤกษศาสตร์ สมเด็จพระนางเจ้าสิริกิติ์ จ.เชียงใหม่ | 1 | งานสื่อ นวัตกรรม และแหล่งเรียนรู้ |

ข้อมูลด้านเทคโนโลยี ปีการศึกษา 2557

1. เพื่อการจัดกิจกรรมการสอน

| | | |
|--|----|---------|
| เครื่องคอมพิวเตอร์ PC ที่ต่อระบบ Network | 32 | เครื่อง |
| ใช้งานไม่ได้ | 12 | เครื่อง |

2. เพื่อการบริหารจัดการ

| | | |
|--|----|---------|
| เครื่องคอมพิวเตอร์ Server | - | เครื่อง |
| เครื่องคอมพิวเตอร์ PC ที่ต่อระบบ Network | 10 | เครื่อง |
| เครื่องคอมพิวเตอร์ Notebook | 3 | เครื่อง |
| รวมคอมพิวเตอร์ทั้งหมด | 45 | เครื่อง |

3. รูปแบบการใช้บริการอินเทอร์เน็ต

| | | |
|--------------------|----------------|--------------------------|
| ใช้ระบบ ADSL | ความเร็ว 10 MB | ผู้ให้บริการ(ISP) 3BB |
| ใช้ระบบ Lease Line | ความเร็ว 70 MB | ผู้ให้บริการ(ISP) UNINET |

สารสนเทศฝ่ายบริหารงานบุคคล

ข้อมูลครูและบุคลากร

ตาราง แสดงข้อมูลครูและบุคลากร อ จำแนกตามตำแหน่งและเพศ ปีการศึกษา 2557

ข้อมูลครูและบุคลากร จำแนกตามตำแหน่ง ปีการศึกษา 2557

| ที่ | ตำแหน่ง | เพศ | | รวม |
|--------------------|--------------------|-----------|-----------|-----------|
| | | ชาย | หญิง | |
| ข้าราชการครู | | | | |
| 1 | ผู้อำนวยการ | 1 | - | 1 |
| 2 | ครู คศ.4 | - | - | - |
| 3 | ครู คศ.3 | 1 | 2 | 3 |
| 4 | ครู คศ.2 | 1 | 4 | 5 |
| 5 | ครู คศ.1 | 2 | 5 | 7 |
| 6 | ครูผู้ช่วย | 1 | 1 | 2 |
| รวม | | 6 | 12 | 18 |
| บุคลากรอื่นๆ | | | | |
| 1 | บุคลากรทางการศึกษา | - | - | - |
| 2 | พนักงานราชการ | 1 | 1 | 2 |
| 3 | ครูอัตราจ้าง | 1 | 2 | 3 |
| 4 | ครูพิเศษ | - | - | - |
| 5 | ลูกจ้างประจำ | 1 | - | 1 |
| 6 | ลูกจ้างชั่วคราว | 1 | 1 | 2 |
| 7 | คนงาน | - | - | - |
| รวม | | 5 | 4 | 8 |
| รวมทั้งสิ้น | | 11 | 16 | 26 |

ที่มา : งานบุคคล (ข้อมูล ณ วันที่ 10 มิถุนายน 2557)

แผนภูมิ แสดงข้อมูลครู จำแนกตามตำแหน่ง ปีการศึกษา 2557

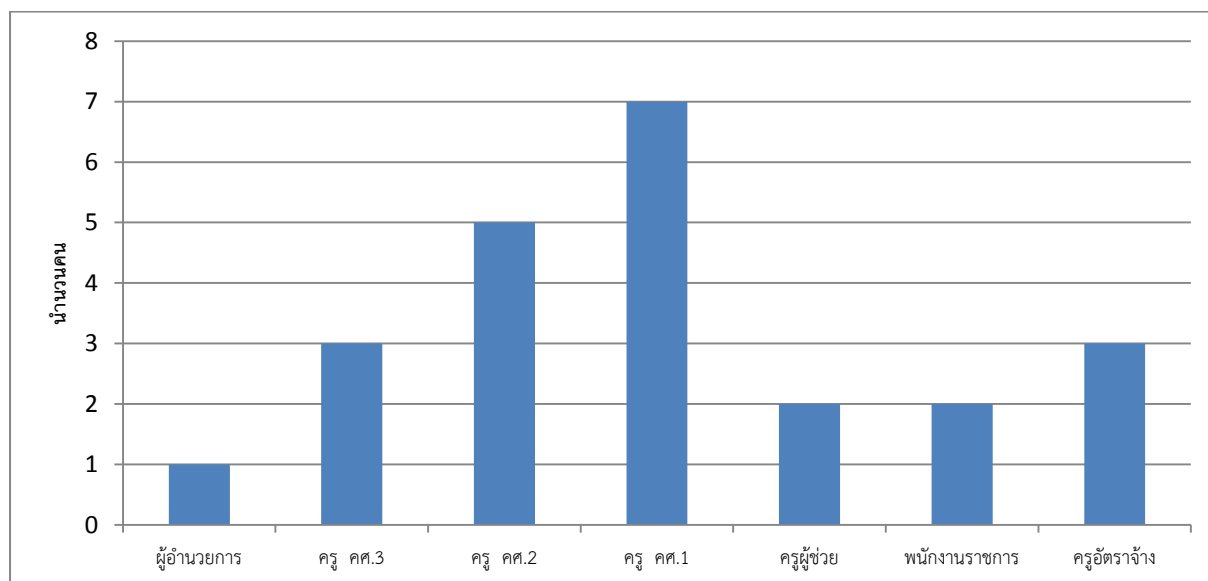

แสดงข้อมูลข้าราชการครูจำแนกตามสายงาน เพศ วิทย์ฐานะ ปีการศึกษา 2557

| ที่ | ฝ่าย / กลุ่มสาระ การเรียนรู้/งาน | คศ.3 | | | คศ.2 | | | คศ.1 | | | ครูผู้ช่วย | | | รวมทั้งสิ้น | | |
|-----|-------------------------------------|------|------|-----|------|------|-----|------|------|-----|------------|------|-----|-------------|------|-----|
| | | ชาย | หญิง | รวม | ชาย | หญิง | รวม | ชาย | หญิง | รวม | ชาย | หญิง | รวม | ชาย | หญิง | รวม |
| 1 | บริหาร | 1 | - | 1 | - | - | - | - | - | - | - | - | - | 1 | - | 1 |
| 2 | ภาษาไทย | - | - | - | - | - | - | - | 2 | 2 | - | - | - | - | 2 | 2 |
| 3 | วิทยาศาสตร์ | - | 1 | 1 | - | 2 | 2 | - | - | - | - | - | - | - | 3 | 3 |
| 4 | คณิตศาสตร์ | - | 1 | 1 | - | 2 | 2 | - | - | - | - | - | - | - | 3 | 3 |
| 5 | สังคมศึกษา | - | - | - | - | - | - | - | - | - | 1 | 1 | 2 | 1 | 1 | 2 |
| 6 | ภาษาต่างประเทศ | - | - | - | - | - | - | - | 3 | 3 | - | - | - | - | 3 | 3 |
| 7 | สุขศึกษา | - | - | - | 1 | - | - | - | - | - | - | - | - | 1 | - | 1 |
| 8 | ศิลปะ | - | - | - | - | - | - | 1 | - | - | - | - | - | 1 | - | 1 |
| 9 | การงานอาชีพ และเทคโนโลยี | 1 | - | 1 | - | - | - | - | - | - | 1 | - | 1 | 2 | - | 2 |
| | รวม | 2 | 2 | 4 | 1 | 4 | 4 | 1 | 5 | 5 | 2 | 1 | 3 | 6 | 12 | 18 |

ที่มา : งานบุคคล (ข้อมูล ณ วันที่ 10 มิถุนายน 2557)

จำนวนครูและบุคลากรทางการศึกษา จำแนกตามกลุ่มสาระการเรียนรู้

| ที่ | ฝ่าย / กลุ่มสาระ การเรียนรู้/งาน | เพศ | | รวม (คน) | ร้อยละ |
|-----|-------------------------------------|---------|----------|----------|--------|
| | | ชาย(คน) | หญิง(คน) | | |
| 1 | บริหาร / สนับสนุนการสอน | 1 | | 1 | 0.23 |
| 2 | ภาษาไทย | | 2 | 2 | 0.46 |
| 3 | วิทยาศาสตร์ | | 5 | 5 | 1.15 |
| 4 | คณิตศาสตร์ | | 3 | 3 | 0.69 |
| 5 | สังคมศึกษา | 2 | 1 | 3 | 0.69 |
| 6 | ภาษาต่างประเทศ | 1 | 3 | 4 | 0.92 |
| 7 | สุขศึกษา | 1 | | 1 | 0.23 |
| 8 | ศิลปะ | 1 | | 1 | 0.23 |
| 9 | การงานอาชีพและเทคโนโลยี | 3 | | 3 | 0.69 |
| รวม | | 9 | 14 | 23 | |

ที่มา : งานบุคคล

แผนภูมิ แสดงจำนวนบุคลากรจำแนกตามกลุ่มสาระการเรียนรู้ ปีการศึกษา 2557

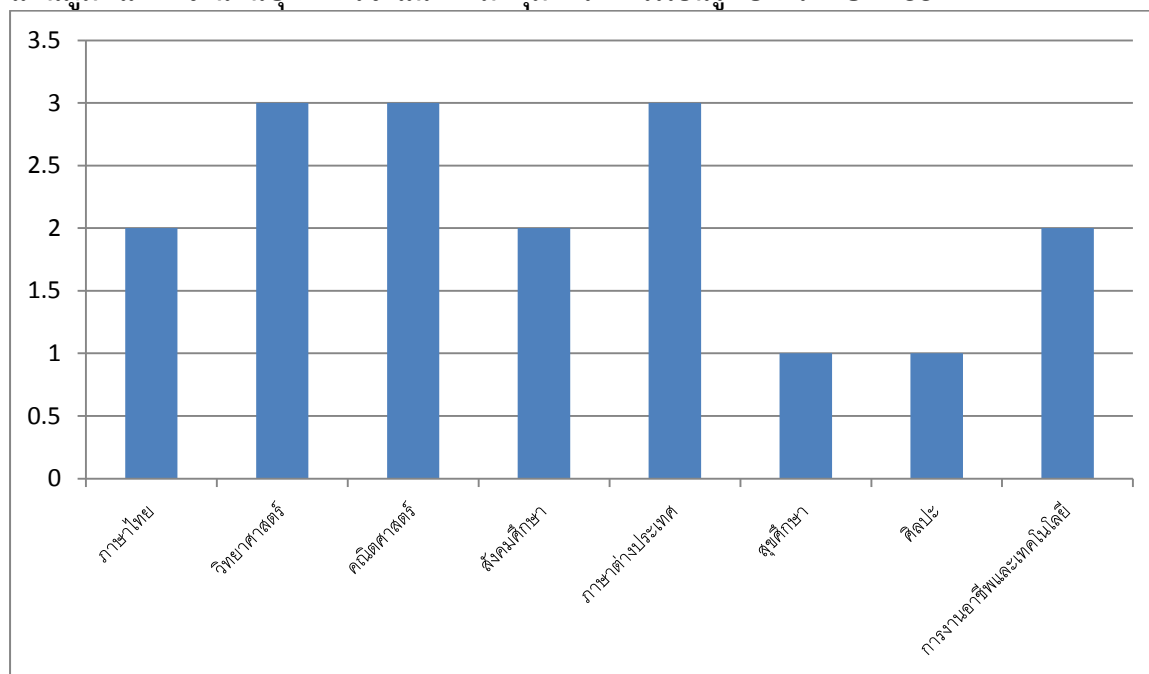

ตาราง แสดงจำนวนครูและบุคลากรทางการศึกษา จำแนกตามวุฒิการศึกษา

| ที่ | ฝ่าย / กลุ่มสาระ | วุฒิการศึกษา | | | | รวม (คน) |
|-----|-------------------------|---------------|-------|------|-------|----------|
| | | ต่ำกว่า ป.ตรี | ป.ตรี | ป.โท | ป.เอก | |
| 1 | บริหาร / สนับสนุนการสอน | | | 1 | | 1 |
| 2 | ภาษาไทย | | 1 | 1 | | 2 |
| 3 | วิทยาศาสตร์ | | 5 | | | 5 |
| 4 | คณิตศาสตร์ | | 2 | 1 | | 3 |
| 5 | สังคมศึกษา | | 3 | | | 3 |
| 6 | ภาษาต่างประเทศ | | 2 | 2 | | 4 |
| 7 | สุขศึกษา | | 1 | | | 1 |
| 8 | ศิลปะ | | 1 | | | 1 |
| 9 | การงานอาชีพและเทคโนโลยี | | 2 | 1 | | 3 |
| รวม | | | 12 | 6 | 0 | 23 |

ที่มา : งานบุคคล

แผนภูมิแสดง จำนวนครูและบุคลากร จำแนกตามวุฒิการศึกษา

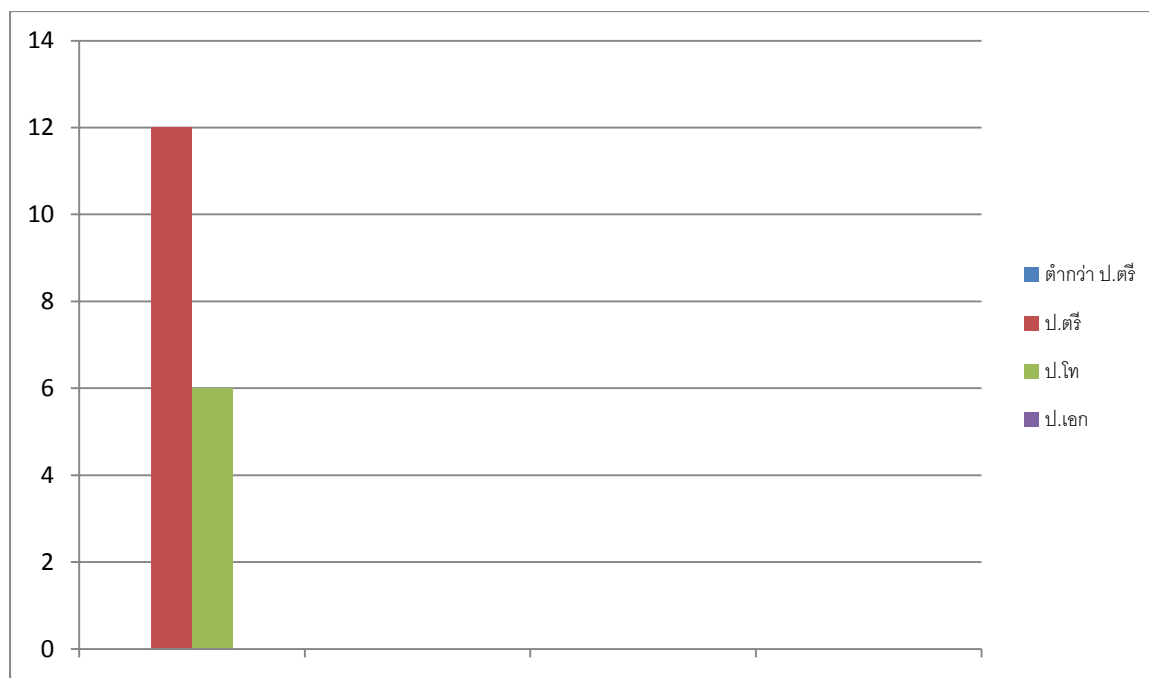

ตาราง แสดงบุคลากรในสถานศึกษาจำแนกตำแหน่ง/ระดับ/วุฒิการศึกษา/วันเดือนปีเกิด/บรรจุแต่งตั้ง

| ที่ | ชื่อ - สกุล | ตำแหน่ง | วิทยฐานะ | ชื่อวุฒิการศึกษา | วิชาเอก | ว/ด/ป เกิด | วันบรรจุ | ตำแหน่งเลขที่ |
|-----|---------------------------|-------------|------------------|------------------|--------------------------------|------------|------------|---------------|
| 1 | นายสมเกียรติ ฐธรรม | ผู้อำนวยการ | ผู้อำนวยการ | ค.บ. / กศ.ม. | สังคมศึกษา / การบริหารการศึกษา | 28/5/2501 | 26/5/2520 | 116561 |
| 2 | นายสังคม ฒ น่าน | ครู คศ.3 | ครูชำนาญการพิเศษ | ค.บ. / ศษ.ม. | เกษตรกรรม / การบริหารการศึกษา | 14/2/2512 | 26/7/2536 | 116567 |
| 3 | นางธัญชนก ปริญญาเจริญกุล | ครู คศ.3 | ครูชำนาญการพิเศษ | ค.บ. / ศษ.ม. | คณิตศาสตร์ / การบริหารการศึกษา | 25/11/2506 | 2/5/2531 | 8453 |
| 4 | นางณิศวรา จุลฤทธิ์ | ครู คศ.3 | ครูชำนาญการพิเศษ | ค.บ. | วิทยาศาสตร์ทั่วไป | 9/10/2511 | 8/3/2536 | 132385 |
| 5 | นายณรงค์ นิสเรศ | ครู คศ.2 | ครูชำนาญการ | ค.บ. | พลศึกษา | 4/1/2503 | 10/5/2525 | 116566 |
| 6 | นางรัตนาภรณ์ อนันต์วรชัย | ครู คศ.2 | ครูชำนาญการ | ค.บ. | วิทยาศาสตร์ทั่วไป | 12/5/2515 | 10/7/2539 | 127872 |
| 7 | นางพิชญ์สินี สิทธิโน | ครู คศ.2 | ครูชำนาญการ | ค.บ. | ชีววิทยา | 4/7/2518 | 3/1/2545 | 132383 |
| 8 | นางมลวิมลย์ พรหมวงศ์ | ครู คศ.2 | ครูชำนาญการ | ค.บ. | คณิตศาสตร์ | 4/7/2519 | 5/10/2544 | 120560 |
| 9 | นางศิริมาต วนารักษ์ | ครู คศ.2 | ครูชำนาญการ | ค.บ. | คณิตศาสตร์ | 23/3/2520 | 22/11/2545 | 930 |
| 10 | นายเรืองเดช ผิวพรรณ | ครู คศ.1 | | ศศ.บ. | ศิลปศึกษา | 1/12/2526 | 16/2/2552 | 120553 |
| 11 | นางธัญญาเรศ ก้อนแก้ว | ครู คศ.1 | | ค.บ. / ศษ.ม. | ภาษาอังกฤษ / การบริหารการศึกษา | 9/1/2520 | 27/2/2552 | 120558 |
| 12 | นางสาวธัญญา ศุภศิริภิญโญ | ครู คศ.1 | | ค.บ. / ศษ.ม. | ภาษาไทย / การบริหารการศึกษา | 8/1/2518 | 22/11/2553 | 127871 |
| 13 | นายสุริยนต์ แสนคำรักษ์ | ครู คศ.1 | | ค.บ. | สังคมศึกษา | 3/5/2529 | 22/7/2554 | 120552 |
| 14 | นางวันเมษา แก่นธรรณ | ครู คศ.1 | | ศศ.บ. | สังคมศึกษา | 15/4/2530 | 22/7/2554 | 1241 |
| 15 | นางสาวรุจิรา คำสุภา | ครู คศ.1 | | ค.บ. / ศษ.ม. | ภาษาอังกฤษ / การบริหารการศึกษา | 2/11/2529 | 2/11/2529 | 127873 |
| 16 | นางสาวเอี่ยมฤทัย จวบประสพ | ครู คศ.1 | | ค.บ. | ภาษาไทย | 6/6/2529 | 9/1/2555 | 1986 |
| 17 | นายนครเศรษฐ์ แก้วขาว | ครูผู้ช่วย | | วท.บ. | วิทยาการคอมพิวเตอร์ | 16/4/2526 | 9/11/2555 | 1846 |
| 18 | นางสาวศิริมา ถกลด้าเกิง | ครูผู้ช่วย | | ค.บ. | ภาษาอังกฤษ | 4/3/2533 | 9/11/2555 | 753 |

สารสนเทศฝ่ายบริหารงานทั่วไป

ข้อมูลอาคารสถานที่

1. บริเวณโรงเรียน

ตาราง แสดงรายชื่อแบบอาคารภายในบริเวณ โรงเรียนไม้ยาวิทยาคม

| หลังที่ | ชื่อแบบอาคาร | ลักษณะอาคาร | สภาพ | ประเภทเงิน | | การจัดสรรห้อง | | | รวม |
|---------|--|--|-------|------------|--------|---------------|-------|--------|-----|
| | | | | งปม | บริจาค | เรียน | พิเศษ | บริการ | |
| 1 | แบบเบ็ดเสร็จ ก. | ถาวร | พอใช้ | ✓ | | 1 | 2 | 6 | 9 |
| 2 | แบบเบ็ดเสร็จ ข. | ถาวร | พอใช้ | ✓ | | 5 | | | 5 |
| 3 | แบบ 216 ค.216 ล.ป,29,216 | ถาวร | ดี | ✓ | | 9 | 5 | 2 | 16 |
| 1 | อาคาร เอนกประสงค์แบบ โรงอาคาร- หอประชุม | ถาวร (ใช้เป็นห้องประชุม, โรงฝึกงาน,โรงอาหาร) | พอใช้ | ✓ | | | | | |
| 2 | อาคาร หอประชุม | ถาวร (ใช้เป็นห้องประชุม, โรงฝึกงาน,โรงอาหาร) | ดี | ✓ | | | | | |

ที่มา : งานอาคารสถานที่

2.บริเวณบ้านพักครู

| หลังที่ | ชื่อแบบอาคาร | ลักษณะอาคาร | สภาพ | ประเภทเงิน | | การจัดสรรห้อง | | | รวม |
|---------|----------------------|-------------|-------|------------|--------|---------------|-------|--------|-----|
| | | | | งปม | บริจาค | เรียน | พิเศษ | บริการ | |
| 1 | บ้านพักครู 205/26 | ถาวร | พอใช้ | ✓ | | | | | |
| 2 | บ้านพักครู | ถาวร | พอใช้ | ✓ | | | | | |

ที่มา : งานอาคารสถานที่

ตารางแสดงร้านอาหารในโรงเรียน ปีการศึกษา 2557

| ที่ | ประเภทร้านค้า | จำนวน |
|-----|----------------------------|-------|
| 1 | จำหน่ายอาหาร ส้มตำและผลไม้ | 1 |
| 2 | จำหน่ายน้ำต่างๆ / ไอศกรีม | 1 |
| 3 | ก๋วยเตี๋ยว. / ขนมจีน | 1 |
| รวม | | |

ที่มา : งานอนามัย

ข้อมูลสุขภาพนักเรียน

ตาราง สรุปการเจริญเติบโตทางด้านร่างกายของนักเรียน ปีการศึกษา 2557

| ชั้น | จำนวน | นน/สส | | | สส/อายุ | | | นน/อายุ | | |
|---------------------|-------|-------|------------|------|---------|----------|-------|---------|----------|------|
| | | สูง | สม ส่วน | พอม | สูง | ตามเกณฑ์ | เตี้ย | มาก | ตามเกณฑ์ | น้อย |
| ม.1 | 48 | 3 | 42 | 3 | 1 | 41 | 6 | 3 | 42 | 3 |
| ม.2 | 46 | 7 | 40 | 3 | 7 | 37 | 2 | 4 | 39 | 3 |
| ม.3 | 65 | 3 | 62 | 0 | 5 | 57 | 3 | 2 | 60 | 3 |
| ม.4 | 30 | 2 | 26 | 2 | 2 | 25 | 3 | 2 | 27 | 1 |
| ม.5 | 31 | 4 | 24 | 3 | 4 | 25 | 2 | 3 | 25 | 3 |
| ม.6 | 53 | 2 | 47 | 4 | 2 | 48 | 3 | 5 | 45 | 3 |
| รวม | 273 | 21 | 241 | 15 | 21 | 233 | 19 | 19 | 238 | 16 |
| เฉลี่ยร้อยละ | | 7.69 | 88.28 | 5.49 | 7.69 | 85.35 | 6.96 | 6.96 | 87.18 | 5.86 |

ที่มา : งานอนามัย

สารสนเทศฝ่ายกิจการนักเรียน

ตารางแสดงผลการคัดกรอง(SDQ) ระดับชั้นมัธยมศึกษาตอนต้น (ม.1-3) ประจำปีการศึกษา 2557

| ระดับชั้น | จำนวนนักเรียน | กลุ่มปกติ(คน) | | กลุ่มเสี่ยง(คน) | | กลุ่มมีปัญหา | |
|-----------|---------------|---------------|--------|-----------------|--------|--------------|--------|
| | | จำนวน นร. | ร้อยละ | จำนวน นร. | ร้อยละ | จำนวน นร. | ร้อยละ |
| ม.1 | 48 | 45 | 93.75 | 3 | 6.66 | - | |
| ม.2 | 44 | 35 | 79.54 | 9 | 20.45 | - | |
| ม.3 | 52 | 33 | 63.46 | 13 | 25 | 6 | 11.53 |
| รวม | 144 | 113 | 92.36 | 25 | 17.36 | 6 | 4.16 |

ที่มา : งานกิจการนักเรียน

แผนภูมิแสดงผลการคัดกรองนักเรียนชั้นมัธยมตอนต้น ม.1-3 ปีการศึกษา 2557

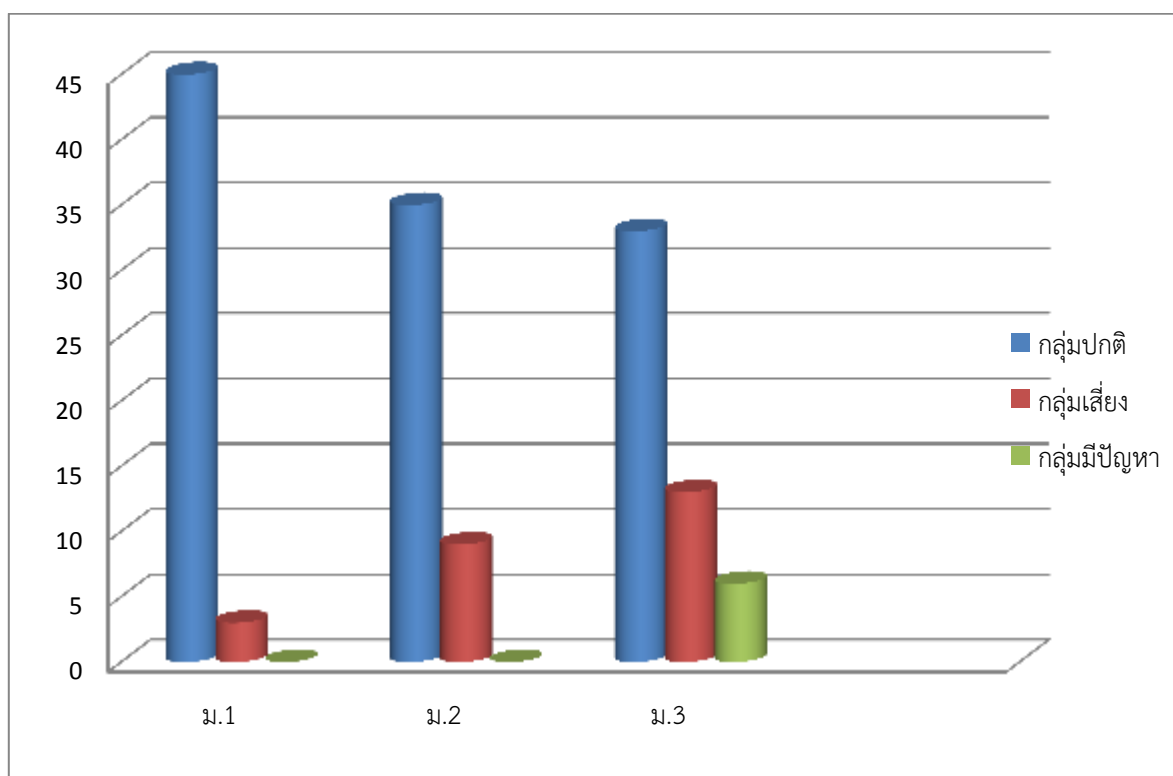

ที่มา : งานกิจการนักเรียน

ตารางแสดงผลการคัดกรอง(SDQ) ระดับชั้นมัธยมศึกษาตอนต้น (ม.4-6) ประจำปีการศึกษา 2557

| ระดับชั้น | จำนวนนักเรียน | กลุ่มปกติ(คน) | | กลุ่มเสี่ยง(คน) | | กลุ่มมีปัญหา | |
|-----------|---------------|---------------|--------|-----------------|--------|--------------|--------|
| | | จำนวน นร. | ร้อยละ | จำนวน นร. | ร้อยละ | จำนวน นร. | ร้อยละ |
| ม.4 | 30 | 25 | 83.33 | 2 | 6.66 | 3 | 10 |
| ม.5 | 31 | 24 | 77.41 | 5 | 16.12 | 2 | 6.45 |
| ม.6 | 53 | 53 | 100 | - | - | - | - |
| รวม | 114 | 102 | 89.47 | 7 | 6.14 | 5 | 4.38 |

ที่มา : งานกิจการนักเรียน

แผนภูมิแสดงผลการคัดกรองนักเรียนชั้นมัธยมตอนต้น ม.4-6 ปีการศึกษา 2557

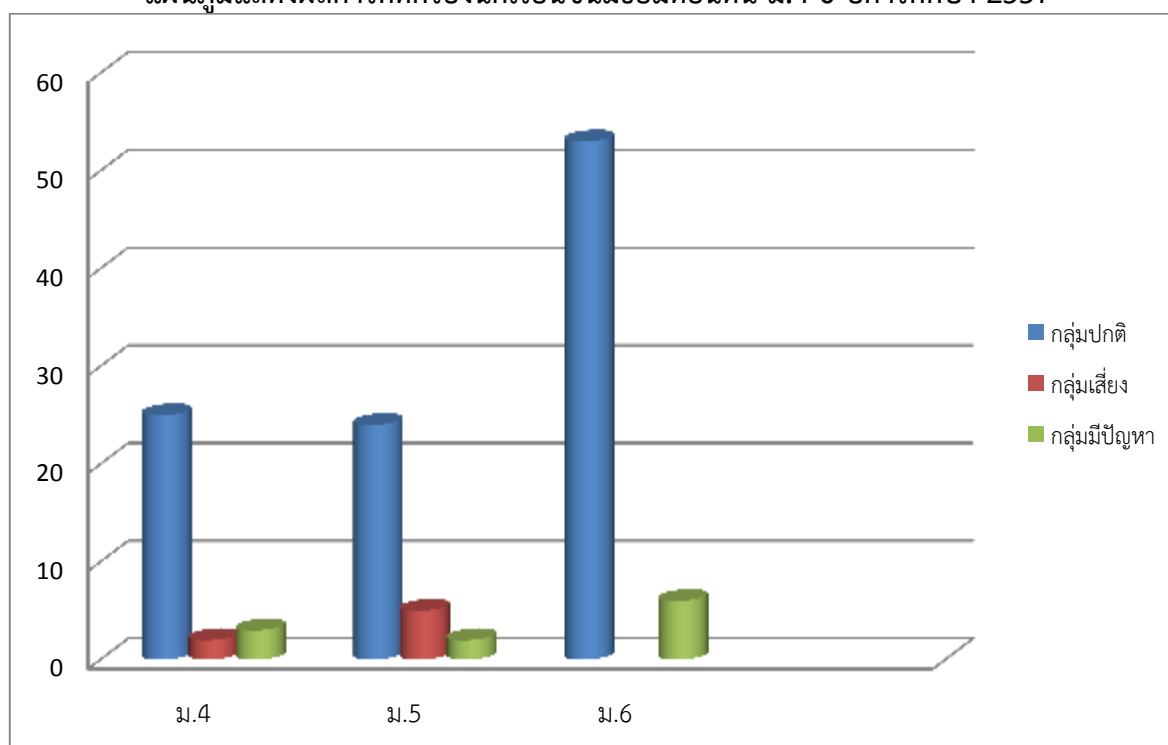

สารสนเทศฝ่ายงบประมาณและแผน

ตาราง แสดงการจัดสรรงบประมาณตามแผนงาน/โครงการ/ของแผนปฏิบัติการ
ประจำปีงบประมาณ 2557 จำแนกตามฝ่ายงาน

| ประมาณการรายรับ | | ประมาณการรายจ่าย | |
|------------------------|-------------------|-----------------------------|---------------------|
| แหล่งที่มาของรายรับ | จำนวนเงิน (บาท) | รายจ่ายแยกตามฝ่าย | จำนวนเงิน (บาท) |
| เงินงบประมาณ(เรียนฟรี) | 259,830.00 | ฝ่ายบริหารงานวิชาการ | 547,801.00 |
| เงินอุดหนุนฯ (รายหัว) | 1,036,200.00 | ฝ่ายบริหารงานบุคคล | 548,688.00 |
| เงินอื่น ๆ | 285,000.00 | ฝ่ายบริหารงานงบประมาณและแผน | 20,724.00 |
| | | ฝ่ายบริหารงานกิจการนักเรียน | 102,233.00 |
| รวม | | ฝ่ายบริหารงานทั่วไป | 331,584.00 |
| | | สภาพคล่อง | 30,000.00 |
| | | รวม | 1,581,030.00 |

ที่มา : งานประมาณฯ

แผนภูมิ แสดงงบประมาณที่ได้รับจัดสรรจำแนกตามฝ่ายงาน

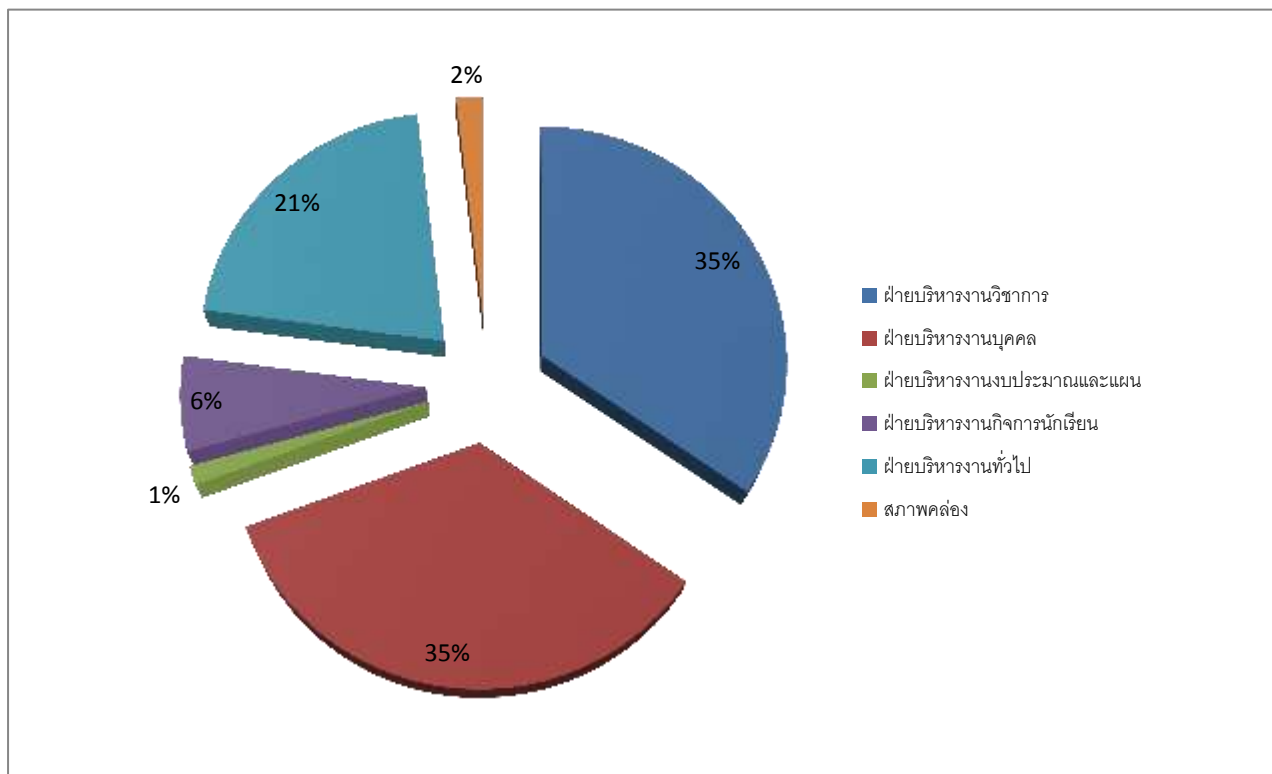

ที่มา : งานประมาณฯ